

CATALOGO DE MATRIZ DE CONVERSION GASTOS DEVENGADOS

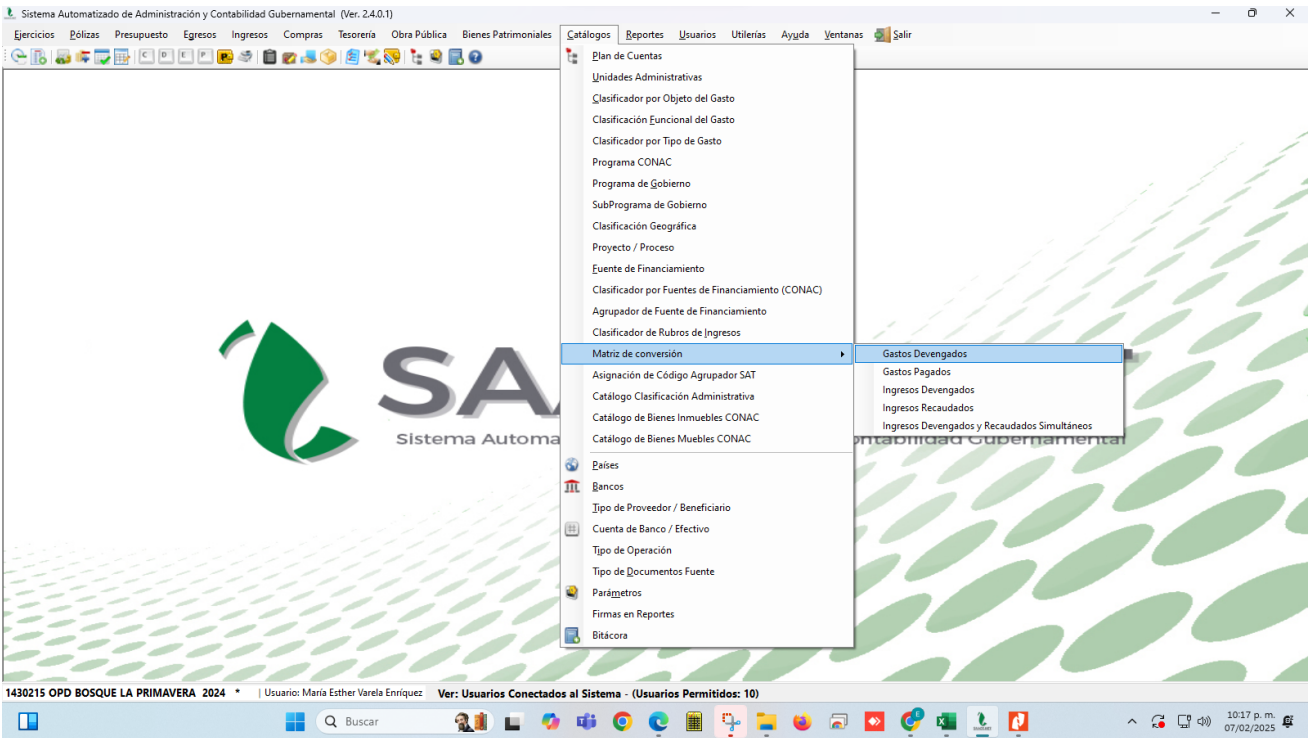



**OPD BOSQUE LA PRIMAVERA
ESTADO DE JALISCO
Matriz Gastos Devengados**

Usu: Supervisor
Rep: rptMatrizGastosDevengados

Fecha y | 07/feb./2025
hora de Impresión | 10:18 p. m.

COG	Nombre del COG	Tipo Gasto	Características	Cuentas Contables			
				Cargo	Cuenta de Cargo	Abono	Cuenta de Abono
111	Dietas	1		5.1.1.1	Remuneraciones al Personal de carácter Permanente	2.1.1.1.1	Remuneración por pagar al Personal de carácter permanente a CP
112	Haberes	1		5.1.1.1	Remuneraciones al Personal de carácter Permanente	2.1.1.1.1	Remuneración por pagar al Personal de carácter permanente a CP
112	Haberes	2		5.1.1.1	Remuneraciones al Personal de carácter Permanente	2.1.1.1.1	Remuneración por pagar al Personal de carácter permanente a CP
113	Sueldos base al personal permanente	1		5.1.1.1	Remuneraciones al Personal de carácter Permanente	2.1.1.1.1	Remuneración por pagar al Personal de carácter permanente a CP
113	Sueldos base al personal permanente	2		5.1.1.1	Remuneraciones al Personal de carácter Permanente	2.1.1.1.1	Remuneración por pagar al Personal de carácter permanente a CP
114	Remuneraciones por adscripción laboral en el extranjero	1		5.1.1.1	Remuneraciones al Personal de carácter Permanente	2.1.1.1.1	Remuneración por pagar al Personal de carácter permanente a CP
114	Remuneraciones por adscripción laboral en el extranjero	2		5.1.1.1	Remuneraciones al Personal de carácter Permanente	2.1.1.1.1	Remuneración por pagar al Personal de carácter permanente a CP
121	Honorarios asimilables a salarios	1		5.1.1.2	Remuneraciones al Personal de carácter Transitorio	2.1.1.1.2	Remuneración por pagar al Personal de carácter transitorio a CP
121	Honorarios asimilables a salarios	2		5.1.1.2	Remuneraciones al Personal de carácter Transitorio	2.1.1.1.2	Remuneración por pagar al Personal de carácter transitorio a CP

COG	Nombre del COG	Tipo Gasto	Características	Cuentas Contables			
				Cargo	Cuenta de Cargo	Abono	Cuenta de Abono
122	Sueldos base al personal eventual	1		5.1.1.2	Remuneraciones al Personal de carácter Transitorio	2.1.1.1.2	Remuneración por pagar al Personal de carácter transitorio a CP
122	Sueldos base al personal eventual	2		5.1.1.2	Remuneraciones al Personal de carácter Transitorio	2.1.1.1.2	Remuneración por pagar al Personal de carácter transitorio a CP
123	Retribuciones por servicios de carácter social	1		5.1.1.2	Remuneraciones al Personal de carácter Transitorio	2.1.1.1.2	Remuneración por pagar al Personal de carácter transitorio a CP
123	Retribuciones por servicios de carácter social	2		5.1.1.2	Remuneraciones al Personal de carácter Transitorio	2.1.1.1.2	Remuneración por pagar al Personal de carácter transitorio a CP
124	Retribución a los representantes de los trabajadores y de los patrones en la Junta de Conciliación y Arbitraje	1		5.1.1.2	Remuneraciones al Personal de carácter Transitorio	2.1.1.1.2	Remuneración por pagar al Personal de carácter transitorio a CP
124	Retribución a los representantes de los trabajadores y de los patrones en la Junta de Conciliación y Arbitraje	2		5.1.1.2	Remuneraciones al Personal de carácter Transitorio	2.1.1.1.2	Remuneración por pagar al Personal de carácter transitorio a CP
131	Primas por años de servicios efectivos prestados	1		5.1.1.3	Remuneraciones Adicionales y Especiales	2.1.1.1.3	Remuneraciones Adicionales y Especiales por Pagar a CP
131	Primas por años de servicios efectivos prestados	2		5.1.1.3	Remuneraciones Adicionales y Especiales	2.1.1.1.3	Remuneraciones Adicionales y Especiales por Pagar a CP
132	Primas de vacaciones, dominical y gratificación de fin de año	1		5.1.1.3	Remuneraciones Adicionales y Especiales	2.1.1.1.3	Remuneraciones Adicionales y Especiales por Pagar a CP



**OPD BOSQUE LA PRIMAVERA
ESTADO DE JALISCO
Matriz Gastos Devengados**

Usu: Supervisor
Rep: rptMatrizGastosDevengados

Fecha y | 07/feb./2025
hora de Impresión | 10:18 p. m.

COG	Nombre del COG	Tipo Gasto	Características	Cuentas Contables			
				Cargo	Cuenta de Cargo	Abono	Cuenta de Abono
132	Primas de vacaciones, dominical y gratificación de fin de año	2		5.1.1.3	Remuneraciones Adicionales y Especiales	2.1.1.1.3	Remuneraciones Adicionales y Especiales por Pagar a CP
133	Horas extraordinarias	1		5.1.1.3	Remuneraciones Adicionales y Especiales	2.1.1.1.3	Remuneraciones Adicionales y Especiales por Pagar a CP
133	Horas extraordinarias	2		5.1.1.3	Remuneraciones Adicionales y Especiales	2.1.1.1.3	Remuneraciones Adicionales y Especiales por Pagar a CP
134	Compensaciones	1		5.1.1.3	Remuneraciones Adicionales y Especiales	2.1.1.1.3	Remuneraciones Adicionales y Especiales por Pagar a CP
134	Compensaciones	2		5.1.1.3	Remuneraciones Adicionales y Especiales	2.1.1.1.3	Remuneraciones Adicionales y Especiales por Pagar a CP
135	Sobrehaberes	1		5.1.1.3	Remuneraciones Adicionales y Especiales	2.1.1.1.3	Remuneraciones Adicionales y Especiales por Pagar a CP
135	Sobrehaberes	2		5.1.1.3	Remuneraciones Adicionales y Especiales	2.1.1.1.3	Remuneraciones Adicionales y Especiales por Pagar a CP
136	Asignaciones de técnico, de mando, por comisión, de vuelo y de técnico especial	1		5.1.1.3	Remuneraciones Adicionales y Especiales	2.1.1.1.3	Remuneraciones Adicionales y Especiales por Pagar a CP
136	Asignaciones de técnico, de mando, por comisión, de vuelo y de técnico especial	2		5.1.1.3	Remuneraciones Adicionales y Especiales	2.1.1.1.3	Remuneraciones Adicionales y Especiales por Pagar a CP



**OPD BOSQUE LA PRIMAVERA
ESTADO DE JALISCO
Matriz Gastos Devengados**

Usu: Supervisor
Rep: rptMatrizGastosDevengados

Fecha y | 07/feb./2025
hora de Impresión | 10:18 p. m.

COG	Nombre del COG	Tipo Gasto	Características	Cuentas Contables			
				Cargo	Cuenta de Cargo	Abono	Cuenta de Abono
137	Honorarios especiales	1		5.1.1.3	Remuneraciones Adicionales y Especiales	2.1.1.1.3	Remuneraciones Adicionales y Especiales por Pagar a CP
137	Honorarios especiales	2		5.1.1.3	Remuneraciones Adicionales y Especiales	2.1.1.1.3	Remuneraciones Adicionales y Especiales por Pagar a CP
138	Participaciones por vigilancia en el cumplimiento de las leyes y custodia de valores	1		5.1.1.3	Remuneraciones Adicionales y Especiales	2.1.1.1.3	Remuneraciones Adicionales y Especiales por Pagar a CP
138	Participaciones por vigilancia en el cumplimiento de las leyes y custodia de valores	2		5.1.1.3	Remuneraciones Adicionales y Especiales	2.1.1.1.3	Remuneraciones Adicionales y Especiales por Pagar a CP
141	Aportaciones de seguridad social	1		5.1.1.4	Seguridad Social	2.1.1.1.4	Seguridad Social y Seguros por pagar a CP
141	Aportaciones de seguridad social	2		5.1.1.4	Seguridad Social	2.1.1.1.4	Seguridad Social y Seguros por pagar a CP
142	Aportaciones a fondos de vivienda	1		5.1.1.4	Seguridad Social	2.1.1.1.4	Seguridad Social y Seguros por pagar a CP
142	Aportaciones a fondos de vivienda	2		5.1.1.4	Seguridad Social	2.1.1.1.4	Seguridad Social y Seguros por pagar a CP
143	Aportaciones al sistema para el retiro	1		5.1.1.4	Seguridad Social	2.1.1.1.4	Seguridad Social y Seguros por pagar a CP

**OPD BOSQUE LA PRIMAVERA
ESTADO DE JALISCO
Matriz Gastos Devengados**

Usu: Supervisor
Rep: rptMatrizGastosDevengados

Fecha y hora de Impresión | 07/feb./2025
10:18 p. m.

COG	Nombre del COG	Tipo Gasto	Características	Cuentas Contables			
				Cargo	Cuenta de Cargo	Abono	Cuenta de Abono
143	Aportaciones al sistema para el retiro	2		5.1.1.4	Seguridad Social	2.1.1.1.4	Seguridad Social y Seguros por pagar a CP
144	Aportaciones para seguros	1		5.1.1.4	Seguridad Social	2.1.1.1.4	Seguridad Social y Seguros por pagar a CP
144	Aportaciones para seguros	2		5.1.1.4	Seguridad Social	2.1.1.1.4	Seguridad Social y Seguros por pagar a CP
151	Cuotas para el fondo de ahorro y fondo de trabajo	1		5.1.1.5	Otras prestaciones sociales y económicas	2.1.1.1.5	Otras prestaciones sociales y económicas por pagar a CP
151	Cuotas para el fondo de ahorro y fondo de trabajo	2		5.1.1.5	Otras prestaciones sociales y económicas	2.1.1.1.5	Otras prestaciones sociales y económicas por pagar a CP
152	Indemnizaciones	1		5.1.1.5	Otras prestaciones sociales y económicas	2.1.1.1.5	Otras prestaciones sociales y económicas por pagar a CP
152	Indemnizaciones	2		5.1.1.5	Otras prestaciones sociales y económicas	2.1.1.1.5	Otras prestaciones sociales y económicas por pagar a CP
153	Prestaciones y haberes de retiro	1		5.1.1.5	Otras prestaciones sociales y económicas	2.1.1.1.5	Otras prestaciones sociales y económicas por pagar a CP
153	Prestaciones y haberes de retiro	2		5.1.1.5	Otras prestaciones sociales y económicas	2.1.1.1.5	Otras prestaciones sociales y económicas por pagar a CP

COG	Nombre del COG	Tipo Gasto	Características	Cuentas Contables			
				Cargo	Cuenta de Cargo	Abono	Cuenta de Abono
154	Prestaciones contractuales	1		5.1.1.5	Otras prestaciones sociales y económicas	2.1.1.1.5	Otras prestaciones sociales y económicas por pagar a CP
154	Prestaciones contractuales	2		5.1.1.5	Otras prestaciones sociales y económicas	2.1.1.1.5	Otras prestaciones sociales y económicas por pagar a CP
155	Apoyos a la capacitación de los servidores públicos	1		5.1.1.5	Otras prestaciones sociales y económicas	2.1.1.1.5	Otras prestaciones sociales y económicas por pagar a CP
155	Apoyos a la capacitación de los servidores públicos	2		5.1.1.5	Otras prestaciones sociales y económicas	2.1.1.1.5	Otras prestaciones sociales y económicas por pagar a CP
159	Otras prestaciones sociales y económicas	1		5.1.1.5	Otras prestaciones sociales y económicas	2.1.1.1.5	Otras prestaciones sociales y económicas por pagar a CP
159	Otras prestaciones sociales y económicas	2		5.1.1.5	Otras prestaciones sociales y económicas	2.1.1.1.5	Otras prestaciones sociales y económicas por pagar a CP
171	Estímulos	1		5.1.1.6	Pago de estímulos a servidores públicos	2.1.1.1.6	Estímulos a servidores públicos por pagar a CP
171	Estímulos	2		5.1.1.6	Pago de estímulos a servidores públicos	2.1.1.1.6	Estímulos a servidores públicos por pagar a CP
172	Recompensas	1		5.1.1.6	Pago de estímulos a servidores públicos	2.1.1.1.6	Estímulos a servidores públicos por pagar a CP



**OPD BOSQUE LA PRIMAVERA
ESTADO DE JALISCO
Matriz Gastos Devengados**

Usr: Supervisor
Rep: rptMatrizGastosDevengados

Fecha y | 07/feb./2025
hora de Impresión | 10:18 p. m.

COG	Nombre del COG	Tipo Gasto	Características	Cuentas Contables			
				Cargo	Cuenta de Cargo	Abono	Cuenta de Abono
172	Recompensas	2		5.1.1.6	Pago de estímulos a servidores públicos	2.1.1.1.6	Estímulos a servidores públicos por pagar a CP
211	Materiales, útiles y equipos menores de oficina	1		5.1.2.1	Materiales de Administración, Emisión de documentos y Artículos Oficiales	2.1.1.2.1	Deudas por Adquisición de Bienes y Contratación de Servicios por Pagar a CP
211	Materiales, útiles y equipos menores de oficina	2		5.1.2.1	Materiales de Administración, Emisión de documentos y Artículos Oficiales	2.1.1.2.1	Deudas por Adquisición de Bienes y Contratación de Servicios por Pagar a CP
212	Materiales y útiles de impresión y reproducción	1		5.1.2.1	Materiales de Administración, Emisión de documentos y Artículos Oficiales	2.1.1.2.1	Deudas por Adquisición de Bienes y Contratación de Servicios por Pagar a CP
212	Materiales y útiles de impresión y reproducción	2		5.1.2.1	Materiales de Administración, Emisión de documentos y Artículos Oficiales	2.1.1.2.1	Deudas por Adquisición de Bienes y Contratación de Servicios por Pagar a CP
213	Material estadístico y geográfico	1		5.1.2.1	Materiales de Administración, Emisión de documentos y Artículos Oficiales	2.1.1.2.1	Deudas por Adquisición de Bienes y Contratación de Servicios por Pagar a CP
213	Material estadístico y geográfico	2		5.1.2.1	Materiales de Administración, Emisión de documentos y Artículos Oficiales	2.1.1.2.1	Deudas por Adquisición de Bienes y Contratación de Servicios por Pagar a CP
214	Materiales, útiles y equipos menores de tecnologías de la información y comunicaciones	1		5.1.2.1	Materiales de Administración, Emisión de documentos y Artículos Oficiales	2.1.1.2.1	Deudas por Adquisición de Bienes y Contratación de Servicios por Pagar a CP



**OPD BOSQUE LA PRIMAVERA
ESTADO DE JALISCO
Matriz Gastos Devengados**

Usu: Supervisor
Rep: rptMatrizGastosDevengados

Fecha y | 07/feb./2025
hora de Impresión | 10:18 p. m.

COG	Nombre del COG	Tipo Gasto	Características	Cuentas Contables			
				Cargo	Cuenta de Cargo	Abono	Cuenta de Abono
214	Materiales, útiles y equipos menores de tecnologías de la información y comunicaciones	2		5.1.2.1	Materiales de Administración, Emisión de documentos y Artículos Oficiales	2.1.1.2.1	Deudas por Adquisición de Bienes y Contratación de Servicios por Pagar a CP
215	Material impreso e información digital	1		5.1.2.1	Materiales de Administración, Emisión de documentos y Artículos Oficiales	2.1.1.2.1	Deudas por Adquisición de Bienes y Contratación de Servicios por Pagar a CP
215	Material impreso e información digital	2		5.1.2.1	Materiales de Administración, Emisión de documentos y Artículos Oficiales	2.1.1.2.1	Deudas por Adquisición de Bienes y Contratación de Servicios por Pagar a CP
216	Material de limpieza	1		5.1.2.1	Materiales de Administración, Emisión de documentos y Artículos Oficiales	2.1.1.2.1	Deudas por Adquisición de Bienes y Contratación de Servicios por Pagar a CP
216	Material de limpieza	2		5.1.2.1	Materiales de Administración, Emisión de documentos y Artículos Oficiales	2.1.1.2.1	Deudas por Adquisición de Bienes y Contratación de Servicios por Pagar a CP
217	Materiales y útiles de enseñanza	1		5.1.2.1	Materiales de Administración, Emisión de documentos y Artículos Oficiales	2.1.1.2.1	Deudas por Adquisición de Bienes y Contratación de Servicios por Pagar a CP
217	Materiales y útiles de enseñanza	2		5.1.2.1	Materiales de Administración, Emisión de documentos y Artículos Oficiales	2.1.1.2.1	Deudas por Adquisición de Bienes y Contratación de Servicios por Pagar a CP
218	Materiales para el registro e identificación de bienes y personas	1		5.1.2.1	Materiales de Administración, Emisión de documentos y Artículos Oficiales	2.1.1.2.1	Deudas por Adquisición de Bienes y Contratación de Servicios por Pagar a CP



**OPD BOSQUE LA PRIMAVERA
ESTADO DE JALISCO
Matriz Gastos Devengados**

Usr: Supervisor
Rep: rptMatrizGastosDevengados

Fecha y | 07/feb./2025
hora de Impresión | 10:18 p. m.

COG	Nombre del COG	Tipo Gasto	Características	Cuentas Contables			
				Cargo	Cuenta de Cargo	Abono	Cuenta de Abono
218	Materiales para el registro e identificación de bienes y personas	2		5.1.2.1	Materiales de Administración, Emisión de documentos y Artículos Oficiales	2.1.1.2.1	Deudas por Adquisición de Bienes y Contratación de Servicios por Pagar a CP
221	Productos alimenticios para personas	1		5.1.2.2	Alimentos y Utensilios	2.1.1.2.1	Deudas por Adquisición de Bienes y Contratación de Servicios por Pagar a CP
221	Productos alimenticios para personas	2		5.1.2.2	Alimentos y Utensilios	2.1.1.2.1	Deudas por Adquisición de Bienes y Contratación de Servicios por Pagar a CP
222	Productos alimenticios para animales	1		5.1.2.2	Alimentos y Utensilios	2.1.1.2.1	Deudas por Adquisición de Bienes y Contratación de Servicios por Pagar a CP
222	Productos alimenticios para animales	2		5.1.2.2	Alimentos y Utensilios	2.1.1.2.1	Deudas por Adquisición de Bienes y Contratación de Servicios por Pagar a CP
223	Utensilios para el servicio de alimentación	1		5.1.2.2	Alimentos y Utensilios	2.1.1.2.1	Deudas por Adquisición de Bienes y Contratación de Servicios por Pagar a CP
223	Utensilios para el servicio de alimentación	2		5.1.2.2	Alimentos y Utensilios	2.1.1.2.1	Deudas por Adquisición de Bienes y Contratación de Servicios por Pagar a CP
231	Productos alimenticios, agropecuarios y forestales adquiridos como materia prima	1		5.1.2.3	Materias Primas y Materiales de Producción y Comercialización	2.1.1.2.1	Deudas por Adquisición de Bienes y Contratación de Servicios por Pagar a CP
231	Productos alimenticios, agropecuarios y forestales adquiridos como materia prima	2		5.1.2.3	Materias Primas y Materiales de Producción y Comercialización	2.1.1.2.1	Deudas por Adquisición de Bienes y Contratación de Servicios por Pagar a CP



**OPD BOSQUE LA PRIMAVERA
ESTADO DE JALISCO
Matriz Gastos Devengados**

Usu: Supervisor
Rep: rptMatrizGastosDevengados

Fecha y | 07/feb./2025
hora de Impresión | 10:18 p. m.

COG	Nombre del COG	Tipo Gasto	Características	Cuentas Contables			
				Cargo	Cuenta de Cargo	Abono	Cuenta de Abono
232	Insumos textiles adquiridos como materia prima	1		5.1.2.3	Materias Primas y Materiales de Producción y Comercialización	2.1.1.2.1	Deudas por Adquisición de Bienes y Contratación de Servicios por Pagar a CP
232	Insumos textiles adquiridos como materia prima	2		5.1.2.3	Materias Primas y Materiales de Producción y Comercialización	2.1.1.2.1	Deudas por Adquisición de Bienes y Contratación de Servicios por Pagar a CP
233	Productos de papel, cartón e impresos adquiridos como materia prima	1		5.1.2.3	Materias Primas y Materiales de Producción y Comercialización	2.1.1.2.1	Deudas por Adquisición de Bienes y Contratación de Servicios por Pagar a CP
233	Productos de papel, cartón e impresos adquiridos como materia prima	2		5.1.2.3	Materias Primas y Materiales de Producción y Comercialización	2.1.1.2.1	Deudas por Adquisición de Bienes y Contratación de Servicios por Pagar a CP
234	Combustibles, lubricantes, aditivos, carbón y sus derivados adquiridos como materia prima	1		5.1.2.3	Materias Primas y Materiales de Producción y Comercialización	2.1.1.2.1	Deudas por Adquisición de Bienes y Contratación de Servicios por Pagar a CP
234	Combustibles, lubricantes, aditivos, carbón y sus derivados adquiridos como materia prima	2		5.1.2.3	Materias Primas y Materiales de Producción y Comercialización	2.1.1.2.1	Deudas por Adquisición de Bienes y Contratación de Servicios por Pagar a CP
235	Productos químicos, farmacéuticos y de laboratorio adquiridos como materia prima	1		5.1.2.3	Materias Primas y Materiales de Producción y Comercialización	2.1.1.2.1	Deudas por Adquisición de Bienes y Contratación de Servicios por Pagar a CP
235	Productos químicos, farmacéuticos y de laboratorio adquiridos como materia prima	2		5.1.2.3	Materias Primas y Materiales de Producción y Comercialización	2.1.1.2.1	Deudas por Adquisición de Bienes y Contratación de Servicios por Pagar a CP
236	Productos metálicos y a base de minerales no metálicos adquiridos como materia prima	1		5.1.2.3	Materias Primas y Materiales de Producción y Comercialización	2.1.1.2.1	Deudas por Adquisición de Bienes y Contratación de Servicios por Pagar a CP



**OPD BOSQUE LA PRIMAVERA
ESTADO DE JALISCO
Matriz Gastos Devengados**

Usr: Supervisor
Rep: rptMatrizGastosDevengados

Fecha y | 07/feb./2025
hora de Impresión | 10:18 p. m.

COG	Nombre del COG	Tipo Gasto	Características	Cuentas Contables			
				Cargo	Cuenta de Cargo	Abono	Cuenta de Abono
236	Productos metálicos y a base de minerales no metálicos adquiridos como materia prima	2		5.1.2.3	Materias Primas y Materiales de Producción y Comercialización	2.1.1.2.1	Deudas por Adquisición de Bienes y Contratación de Servicios por Pagar a CP
237	Productos de cuero, piel, plástico y hule adquiridos como materia prima	1		5.1.2.3	Materias Primas y Materiales de Producción y Comercialización	2.1.1.2.1	Deudas por Adquisición de Bienes y Contratación de Servicios por Pagar a CP
237	Productos de cuero, piel, plástico y hule adquiridos como materia prima	2		5.1.2.3	Materias Primas y Materiales de Producción y Comercialización	2.1.1.2.1	Deudas por Adquisición de Bienes y Contratación de Servicios por Pagar a CP
238	Mercancías adquiridas para su Comercialización	1		5.1.2.3	Materias Primas y Materiales de Producción y Comercialización	2.1.1.2.1	Deudas por Adquisición de Bienes y Contratación de Servicios por Pagar a CP
238	Mercancías adquiridas para su Comercialización	2		5.1.2.3	Materias Primas y Materiales de Producción y Comercialización	2.1.1.2.1	Deudas por Adquisición de Bienes y Contratación de Servicios por Pagar a CP
239	Otros productos adquiridos como materia prima	1		5.1.2.3	Materias Primas y Materiales de Producción y Comercialización	2.1.1.2.1	Deudas por Adquisición de Bienes y Contratación de Servicios por Pagar a CP
239	Otros productos adquiridos como materia prima	2		5.1.2.3	Materias Primas y Materiales de Producción y Comercialización	2.1.1.2.1	Deudas por Adquisición de Bienes y Contratación de Servicios por Pagar a CP
241	Productos minerales no metálicos	1		5.1.2.4	Materiales y Artículos de Construcción y de reparación	2.1.1.2.1	Deudas por Adquisición de Bienes y Contratación de Servicios por Pagar a CP
241	Productos minerales no metálicos	2		5.1.2.4	Materiales y Artículos de Construcción y de reparación	2.1.1.2.1	Deudas por Adquisición de Bienes y Contratación de Servicios por Pagar a CP

**OPD BOSQUE LA PRIMAVERA
ESTADO DE JALISCO
Matriz Gastos Devengados**

Usu: Supervisor
Rep: rptMatrizGastosDevengados

Fecha y | 07/feb./2025
hora de Impresión | 10:18 p. m.

COG	Nombre del COG	Tipo Gasto	Características	Cuentas Contables			
				Cargo	Cuenta de Cargo	Abono	Cuenta de Abono
242	Cemento y productos de concreto	1		5.1.2.4	Materiales y Artículos de Construcción y de reparación	2.1.1.2.1	Deudas por Adquisición de Bienes y Contratación de Servicios por Pagar a CP
242	Cemento y productos de concreto	2		5.1.2.4	Materiales y Artículos de Construcción y de reparación	2.1.1.2.1	Deudas por Adquisición de Bienes y Contratación de Servicios por Pagar a CP
243	Cal, yeso y productos de yeso	1		5.1.2.4	Materiales y Artículos de Construcción y de reparación	2.1.1.2.1	Deudas por Adquisición de Bienes y Contratación de Servicios por Pagar a CP
243	Cal, yeso y productos de yeso	2		5.1.2.4	Materiales y Artículos de Construcción y de reparación	2.1.1.2.1	Deudas por Adquisición de Bienes y Contratación de Servicios por Pagar a CP
244	Madera y productos de madera	1		5.1.2.4	Materiales y Artículos de Construcción y de reparación	2.1.1.2.1	Deudas por Adquisición de Bienes y Contratación de Servicios por Pagar a CP
244	Madera y productos de madera	2		5.1.2.4	Materiales y Artículos de Construcción y de reparación	2.1.1.2.1	Deudas por Adquisición de Bienes y Contratación de Servicios por Pagar a CP
245	Vidrio y productos de vidrio	1		5.1.2.4	Materiales y Artículos de Construcción y de reparación	2.1.1.2.1	Deudas por Adquisición de Bienes y Contratación de Servicios por Pagar a CP
245	Vidrio y productos de vidrio	2		5.1.2.4	Materiales y Artículos de Construcción y de reparación	2.1.1.2.1	Deudas por Adquisición de Bienes y Contratación de Servicios por Pagar a CP
246	Material eléctrico y electrónico	1		5.1.2.4	Materiales y Artículos de Construcción y de reparación	2.1.1.2.1	Deudas por Adquisición de Bienes y Contratación de Servicios por Pagar a CP

**OPD BOSQUE LA PRIMAVERA
ESTADO DE JALISCO
Matriz Gastos Devengados**

Usr: Supervisor
Rep: rptMatrizGastosDevengados

Fecha y | 07/feb./2025
hora de Impresión | 10:18 p. m.

COG	Nombre del COG	Tipo Gasto	Características	Cuentas Contables			
				Cargo	Cuenta de Cargo	Abono	Cuenta de Abono
246	Material eléctrico y electrónico	2		5.1.2.4	Materiales y Artículos de Construcción y de reparación	2.1.1.2.1	Deudas por Adquisición de Bienes y Contratación de Servicios por Pagar a CP
247	Artículos metálicos para la construcción	1		5.1.2.4	Materiales y Artículos de Construcción y de reparación	2.1.1.2.1	Deudas por Adquisición de Bienes y Contratación de Servicios por Pagar a CP
247	Artículos metálicos para la construcción	2		5.1.2.4	Materiales y Artículos de Construcción y de reparación	2.1.1.2.1	Deudas por Adquisición de Bienes y Contratación de Servicios por Pagar a CP
248	Materiales complementarios	1		5.1.2.4	Materiales y Artículos de Construcción y de reparación	2.1.1.2.1	Deudas por Adquisición de Bienes y Contratación de Servicios por Pagar a CP
248	Materiales complementarios	2		5.1.2.4	Materiales y Artículos de Construcción y de reparación	2.1.1.2.1	Deudas por Adquisición de Bienes y Contratación de Servicios por Pagar a CP
249	Otros materiales y artículos de construcción y reparación	1		5.1.2.4	Materiales y Artículos de Construcción y de reparación	2.1.1.2.1	Deudas por Adquisición de Bienes y Contratación de Servicios por Pagar a CP
249	Otros materiales y artículos de construcción y reparación	2		5.1.2.4	Materiales y Artículos de Construcción y de reparación	2.1.1.2.1	Deudas por Adquisición de Bienes y Contratación de Servicios por Pagar a CP
251	Productos químicos básicos	1		5.1.2.5	Productos Químicos, Farmacéuticos y de Laboratorio	2.1.1.2.1	Deudas por Adquisición de Bienes y Contratación de Servicios por Pagar a CP
251	Productos químicos básicos	2		5.1.2.5	Productos Químicos, Farmacéuticos y de Laboratorio	2.1.1.2.1	Deudas por Adquisición de Bienes y Contratación de Servicios por Pagar a CP



**OPD BOSQUE LA PRIMAVERA
ESTADO DE JALISCO
Matriz Gastos Devengados**

Usu: Supervisor
Rep: rptMatrizGastosDevengados

Fecha y | 07/feb./2025
hora de Impresión | 10:18 p. m.

COG	Nombre del COG	Tipo Gasto	Características	Cuentas Contables			
				Cargo	Cuenta de Cargo	Abono	Cuenta de Abono
252	Fertilizantes, pesticidas y otros agroquímicos	1		5.1.2.5	Productos Químicos, Farmacéuticos y de Laboratorio	2.1.1.2.1	Deudas por Adquisición de Bienes y Contratación de Servicios por Pagar a CP
252	Fertilizantes, pesticidas y otros agroquímicos	2		5.1.2.5	Productos Químicos, Farmacéuticos y de Laboratorio	2.1.1.2.1	Deudas por Adquisición de Bienes y Contratación de Servicios por Pagar a CP
253	Medicinas y productos farmacéuticos	1		5.1.2.5	Productos Químicos, Farmacéuticos y de Laboratorio	2.1.1.2.1	Deudas por Adquisición de Bienes y Contratación de Servicios por Pagar a CP
253	Medicinas y productos farmacéuticos	2		5.1.2.5	Productos Químicos, Farmacéuticos y de Laboratorio	2.1.1.2.1	Deudas por Adquisición de Bienes y Contratación de Servicios por Pagar a CP
254	Materiales, accesorios y suministros médicos	1		5.1.2.5	Productos Químicos, Farmacéuticos y de Laboratorio	2.1.1.2.1	Deudas por Adquisición de Bienes y Contratación de Servicios por Pagar a CP
254	Materiales, accesorios y suministros médicos	2		5.1.2.5	Productos Químicos, Farmacéuticos y de Laboratorio	2.1.1.2.1	Deudas por Adquisición de Bienes y Contratación de Servicios por Pagar a CP
255	Materiales, accesorios y suministros de laboratorio	1		5.1.2.5	Productos Químicos, Farmacéuticos y de Laboratorio	2.1.1.2.1	Deudas por Adquisición de Bienes y Contratación de Servicios por Pagar a CP
255	Materiales, accesorios y suministros de laboratorio	2		5.1.2.5	Productos Químicos, Farmacéuticos y de Laboratorio	2.1.1.2.1	Deudas por Adquisición de Bienes y Contratación de Servicios por Pagar a CP
256	Fibras sintéticas, hules, plásticos y derivados	1		5.1.2.5	Productos Químicos, Farmacéuticos y de Laboratorio	2.1.1.2.1	Deudas por Adquisición de Bienes y Contratación de Servicios por Pagar a CP

**OPD BOSQUE LA PRIMAVERA
ESTADO DE JALISCO
Matriz Gastos Devengados**

Usu: Supervisor
Rep: rptMatrizGastosDevengados

Fecha y | 07/feb./2025
hora de Impresión | 10:18 p. m.

COG	Nombre del COG	Tipo Gasto	Características	Cuentas Contables			
				Cargo	Cuenta de Cargo	Abono	Cuenta de Abono
256	Fibras sintéticas, hules, plásticos y derivados	2		5.1.2.5	Productos Químicos, Farmacéuticos y de Laboratorio	2.1.1.2.1	Deudas por Adquisición de Bienes y Contratación de Servicios por Pagar a CP
259	Otros productos químicos	1		5.1.2.5	Productos Químicos, Farmacéuticos y de Laboratorio	2.1.1.2.1	Deudas por Adquisición de Bienes y Contratación de Servicios por Pagar a CP
259	Otros productos químicos	2		5.1.2.5	Productos Químicos, Farmacéuticos y de Laboratorio	2.1.1.2.1	Deudas por Adquisición de Bienes y Contratación de Servicios por Pagar a CP
261	Combustibles, lubricantes y aditivos	1		5.1.2.6	Combustibles, Lubricantes y Aditivos	2.1.1.2.1	Deudas por Adquisición de Bienes y Contratación de Servicios por Pagar a CP
261	Combustibles, lubricantes y aditivos	2		5.1.2.6	Combustibles, Lubricantes y Aditivos	2.1.1.2.1	Deudas por Adquisición de Bienes y Contratación de Servicios por Pagar a CP
262	Carbón y sus derivados	1		5.1.2.6	Combustibles, Lubricantes y Aditivos	2.1.1.2.1	Deudas por Adquisición de Bienes y Contratación de Servicios por Pagar a CP
262	Carbón y sus derivados	2		5.1.2.6	Combustibles, Lubricantes y Aditivos	2.1.1.2.1	Deudas por Adquisición de Bienes y Contratación de Servicios por Pagar a CP
271	Vestuario y uniformes	1		5.1.2.7	Vestuario, Blancos, Prendas de Protección y Artículos Deportivos	2.1.1.2.1	Deudas por Adquisición de Bienes y Contratación de Servicios por Pagar a CP
271	Vestuario y uniformes	2		5.1.2.7	Vestuario, Blancos, Prendas de Protección y Artículos Deportivos	2.1.1.2.1	Deudas por Adquisición de Bienes y Contratación de Servicios por Pagar a CP



**OPD BOSQUE LA PRIMAVERA
ESTADO DE JALISCO
Matriz Gastos Devengados**

Usu: Supervisor
Rep: rptMatrizGastosDevengados

Fecha y | 07/feb./2025
hora de Impresión | 10:18 p. m.

COG	Nombre del COG	Tipo Gasto	Características	Cuentas Contables			
				Cargo	Cuenta de Cargo	Abono	Cuenta de Abono
272	Prendas de seguridad y protección personal	1		5.1.2.7	Vestuario, Blancos, Prendas de Protección y Artículos Deportivos	2.1.1.2.1	Deudas por Adquisición de Bienes y Contratación de Servicios por Pagar a CP
272	Prendas de seguridad y protección personal	2		5.1.2.7	Vestuario, Blancos, Prendas de Protección y Artículos Deportivos	2.1.1.2.1	Deudas por Adquisición de Bienes y Contratación de Servicios por Pagar a CP
273	Artículos deportivos	1		5.1.2.7	Vestuario, Blancos, Prendas de Protección y Artículos Deportivos	2.1.1.2.1	Deudas por Adquisición de Bienes y Contratación de Servicios por Pagar a CP
273	Artículos deportivos	2		5.1.2.7	Vestuario, Blancos, Prendas de Protección y Artículos Deportivos	2.1.1.2.1	Deudas por Adquisición de Bienes y Contratación de Servicios por Pagar a CP
274	Productos textiles	1		5.1.2.7	Vestuario, Blancos, Prendas de Protección y Artículos Deportivos	2.1.1.2.1	Deudas por Adquisición de Bienes y Contratación de Servicios por Pagar a CP
274	Productos textiles	2		5.1.2.7	Vestuario, Blancos, Prendas de Protección y Artículos Deportivos	2.1.1.2.1	Deudas por Adquisición de Bienes y Contratación de Servicios por Pagar a CP
275	Blancos y otros productos textiles, excepto prendas de vestir	1		5.1.2.7	Vestuario, Blancos, Prendas de Protección y Artículos Deportivos	2.1.1.2.1	Deudas por Adquisición de Bienes y Contratación de Servicios por Pagar a CP
275	Blancos y otros productos textiles, excepto prendas de vestir	2		5.1.2.7	Vestuario, Blancos, Prendas de Protección y Artículos Deportivos	2.1.1.2.1	Deudas por Adquisición de Bienes y Contratación de Servicios por Pagar a CP
281	Sustancias y materiales explosivos	1		5.1.2.8	Materiales y suministros para Seguridad	2.1.1.2.1	Deudas por Adquisición de Bienes y Contratación de Servicios por Pagar a CP



**OPD BOSQUE LA PRIMAVERA
ESTADO DE JALISCO
Matriz Gastos Devengados**

Usr: Supervisor
Rep: rptMatrizGastosDevengados

Fecha y | 07/feb./2025
hora de Impresión | 10:18 p. m.

COG	Nombre del COG	Tipo Gasto	Características	Cuentas Contables			
				Cargo	Cuenta de Cargo	Abono	Cuenta de Abono
281	Sustancias y materiales explosivos	2		5.1.2.8	Materiales y suministros para Seguridad	2.1.1.2.1	Deudas por Adquisición de Bienes y Contratación de Servicios por Pagar a CP
282	Materiales de seguridad pública	1		5.1.2.8	Materiales y suministros para Seguridad	2.1.1.2.1	Deudas por Adquisición de Bienes y Contratación de Servicios por Pagar a CP
282	Materiales de seguridad pública	2		5.1.2.8	Materiales y suministros para Seguridad	2.1.1.2.1	Deudas por Adquisición de Bienes y Contratación de Servicios por Pagar a CP
283	Prendas de protección para seguridad pública y nacional	1		5.1.2.8	Materiales y suministros para Seguridad	2.1.1.2.1	Deudas por Adquisición de Bienes y Contratación de Servicios por Pagar a CP
283	Prendas de protección para seguridad pública y nacional	2		5.1.2.8	Materiales y suministros para Seguridad	2.1.1.2.1	Deudas por Adquisición de Bienes y Contratación de Servicios por Pagar a CP
291	Herramientas menores	1		5.1.2.9	Herramientas, Refacciones y Accesorios menores	2.1.1.2.1	Deudas por Adquisición de Bienes y Contratación de Servicios por Pagar a CP
291	Herramientas menores	2		5.1.2.9	Herramientas, Refacciones y Accesorios menores	2.1.1.2.1	Deudas por Adquisición de Bienes y Contratación de Servicios por Pagar a CP
292	Refacciones y accesorios menores de edificios	1		5.1.2.9	Herramientas, Refacciones y Accesorios menores	2.1.1.2.1	Deudas por Adquisición de Bienes y Contratación de Servicios por Pagar a CP
292	Refacciones y accesorios menores de edificios	2		5.1.2.9	Herramientas, Refacciones y Accesorios menores	2.1.1.2.1	Deudas por Adquisición de Bienes y Contratación de Servicios por Pagar a CP



**OPD BOSQUE LA PRIMAVERA
ESTADO DE JALISCO
Matriz Gastos Devengados**

Usr: Supervisor
Rep: rptMatrizGastosDevengados

Fecha y | 07/feb./2025
hora de Impresión | 10:18 p. m.

COG	Nombre del COG	Tipo Gasto	Características	Cuentas Contables			
				Cargo	Cuenta de Cargo	Abono	Cuenta de Abono
293	Refacciones y accesorios menores de mobiliario y equipo de administración, educacional y recreativo	1		5.1.2.9	Herramientas, Refacciones y Accesorios menores	2.1.1.2.1	Deudas por Adquisición de Bienes y Contratación de Servicios por Pagar a CP
293	Refacciones y accesorios menores de mobiliario y equipo de administración, educacional y recreativo	2		5.1.2.9	Herramientas, Refacciones y Accesorios menores	2.1.1.2.1	Deudas por Adquisición de Bienes y Contratación de Servicios por Pagar a CP
294	Refacciones y accesorios menores de equipo de cómputo y tecnologías de la información	1		5.1.2.9	Herramientas, Refacciones y Accesorios menores	2.1.1.2.1	Deudas por Adquisición de Bienes y Contratación de Servicios por Pagar a CP
294	Refacciones y accesorios menores de equipo de cómputo y tecnologías de la información	2		5.1.2.9	Herramientas, Refacciones y Accesorios menores	2.1.1.2.1	Deudas por Adquisición de Bienes y Contratación de Servicios por Pagar a CP
295	Refacciones y accesorios menores de equipo e instrumental médico y de laboratorio	1		5.1.2.9	Herramientas, Refacciones y Accesorios menores	2.1.1.2.1	Deudas por Adquisición de Bienes y Contratación de Servicios por Pagar a CP
295	Refacciones y accesorios menores de equipo e instrumental médico y de laboratorio	2		5.1.2.9	Herramientas, Refacciones y Accesorios menores	2.1.1.2.1	Deudas por Adquisición de Bienes y Contratación de Servicios por Pagar a CP
296	Refacciones y accesorios menores de equipo de transporte	1		5.1.2.9	Herramientas, Refacciones y Accesorios menores	2.1.1.2.1	Deudas por Adquisición de Bienes y Contratación de Servicios por Pagar a CP
296	Refacciones y accesorios menores de equipo de transporte	2		5.1.2.9	Herramientas, Refacciones y Accesorios menores	2.1.1.2.1	Deudas por Adquisición de Bienes y Contratación de Servicios por Pagar a CP
297	Refacciones y accesorios menores de equipo de defensa y seguridad	1		5.1.2.9	Herramientas, Refacciones y Accesorios menores	2.1.1.2.1	Deudas por Adquisición de Bienes y Contratación de Servicios por Pagar a CP



**OPD BOSQUE LA PRIMAVERA
ESTADO DE JALISCO
Matriz Gastos Devengados**

Usu: Supervisor
Rep: rptMatrizGastosDevengados

Fecha y hora de Impresión | 07/feb./2025
10:18 p. m.

COG	Nombre del COG	Tipo Gasto	Características	Cuentas Contables			
				Cargo	Cuenta de Cargo	Abono	Cuenta de Abono
297	Refacciones y accesorios menores de equipo de defensa y seguridad	2		5.1.2.9	Herramientas, Refacciones y Accesorios menores	2.1.1.2.1	Deudas por Adquisición de Bienes y Contratación de Servicios por Pagar a CP
298	Refacciones y accesorios menores de maquinaria y otros equipos	1		5.1.2.9	Herramientas, Refacciones y Accesorios menores	2.1.1.2.1	Deudas por Adquisición de Bienes y Contratación de Servicios por Pagar a CP
298	Refacciones y accesorios menores de maquinaria y otros equipos	2		5.1.2.9	Herramientas, Refacciones y Accesorios menores	2.1.1.2.1	Deudas por Adquisición de Bienes y Contratación de Servicios por Pagar a CP
299	Refacciones y accesorios menores otros bienes muebles	1		5.1.2.9	Herramientas, Refacciones y Accesorios menores	2.1.1.2.1	Deudas por Adquisición de Bienes y Contratación de Servicios por Pagar a CP
299	Refacciones y accesorios menores otros bienes muebles	2		5.1.2.9	Herramientas, Refacciones y Accesorios menores	2.1.1.2.1	Deudas por Adquisición de Bienes y Contratación de Servicios por Pagar a CP
311	Energía eléctrica	1		5.1.3.1	Servicios Básicos	2.1.1.2.1	Deudas por Adquisición de Bienes y Contratación de Servicios por Pagar a CP
311	Energía eléctrica	2		5.1.3.1	Servicios Básicos	2.1.1.2.1	Deudas por Adquisición de Bienes y Contratación de Servicios por Pagar a CP
312	Gas	1		5.1.3.1	Servicios Básicos	2.1.1.2.1	Deudas por Adquisición de Bienes y Contratación de Servicios por Pagar a CP
312	Gas	2		5.1.3.1	Servicios Básicos	2.1.1.2.1	Deudas por Adquisición de Bienes y Contratación de Servicios por Pagar a CP



**OPD BOSQUE LA PRIMAVERA
ESTADO DE JALISCO
Matriz Gastos Devengados**

Usu: Supervisor
Rep: rptMatrizGastosDevengados

Fecha y hora de Impresión | 07/feb./2025
10:18 p. m.

COG	Nombre del COG	Tipo Gasto	Características	Cuentas Contables			
				Cargo	Cuenta de Cargo	Abono	Cuenta de Abono
313	Agua	1		5.1.3.1	Servicios Básicos	2.1.1.2.1	Deudas por Adquisición de Bienes y Contratación de Servicios por Pagar a CP
313	Agua	2		5.1.3.1	Servicios Básicos	2.1.1.2.1	Deudas por Adquisición de Bienes y Contratación de Servicios por Pagar a CP
314	Telefonía tradicional	1		5.1.3.1	Servicios Básicos	2.1.1.2.1	Deudas por Adquisición de Bienes y Contratación de Servicios por Pagar a CP
314	Telefonía tradicional	2		5.1.3.1	Servicios Básicos	2.1.1.2.1	Deudas por Adquisición de Bienes y Contratación de Servicios por Pagar a CP
315	Telefonía celular	1		5.1.3.1	Servicios Básicos	2.1.1.2.1	Deudas por Adquisición de Bienes y Contratación de Servicios por Pagar a CP
315	Telefonía celular	2		5.1.3.1	Servicios Básicos	2.1.1.2.1	Deudas por Adquisición de Bienes y Contratación de Servicios por Pagar a CP
316	Servicios de telecomunicaciones y satélites	1		5.1.3.1	Servicios Básicos	2.1.1.2.1	Deudas por Adquisición de Bienes y Contratación de Servicios por Pagar a CP
316	Servicios de telecomunicaciones y satélites	2		5.1.3.1	Servicios Básicos	2.1.1.2.1	Deudas por Adquisición de Bienes y Contratación de Servicios por Pagar a CP
317	Servicios de acceso de Internet, redes y procesamiento de información	1		5.1.3.1	Servicios Básicos	2.1.1.2.1	Deudas por Adquisición de Bienes y Contratación de Servicios por Pagar a CP



**OPD BOSQUE LA PRIMAVERA
ESTADO DE JALISCO
Matriz Gastos Devengados**

Usr: Supervisor
Rep: rptMatrizGastosDevengados

Fecha y hora de Impresión | 07/feb./2025
10:18 p. m.

COG	Nombre del COG	Tipo Gasto	Características	Cuentas Contables			
				Cargo	Cuenta de Cargo	Abono	Cuenta de Abono
317	Servicios de acceso de Internet, redes y procesamiento de información	2		5.1.3.1	Servicios Básicos	2.1.1.2.1	Deudas por Adquisición de Bienes y Contratación de Servicios por Pagar a CP
318	Servicios postales y telegráficos	1		5.1.3.1	Servicios Básicos	2.1.1.2.1	Deudas por Adquisición de Bienes y Contratación de Servicios por Pagar a CP
318	Servicios postales y telegráficos	2		5.1.3.1	Servicios Básicos	2.1.1.2.1	Deudas por Adquisición de Bienes y Contratación de Servicios por Pagar a CP
319	Servicios integrales y otros servicios	1		5.1.3.1	Servicios Básicos	2.1.1.2.1	Deudas por Adquisición de Bienes y Contratación de Servicios por Pagar a CP
319	Servicios integrales y otros servicios	2		5.1.3.1	Servicios Básicos	2.1.1.2.1	Deudas por Adquisición de Bienes y Contratación de Servicios por Pagar a CP
321	Arrendamiento de terrenos	1		5.1.3.2	Servicios de Arrendamiento	2.1.1.2.1	Deudas por Adquisición de Bienes y Contratación de Servicios por Pagar a CP
321	Arrendamiento de terrenos	2		5.1.3.2	Servicios de Arrendamiento	2.1.1.2.1	Deudas por Adquisición de Bienes y Contratación de Servicios por Pagar a CP
322	Arrendamiento de edificios	1		5.1.3.2	Servicios de Arrendamiento	2.1.1.2.1	Deudas por Adquisición de Bienes y Contratación de Servicios por Pagar a CP
322	Arrendamiento de edificios	2		5.1.3.2	Servicios de Arrendamiento	2.1.1.2.1	Deudas por Adquisición de Bienes y Contratación de Servicios por Pagar a CP



**OPD BOSQUE LA PRIMAVERA
ESTADO DE JALISCO
Matriz Gastos Devengados**

Usu: Supervisor
Rep: rptMatrizGastosDevengados

Fecha y | 07/feb./2025
hora de Impresión | 10:18 p. m.

COG	Nombre del COG	Tipo Gasto	Características	Cuentas Contables			
				Cargo	Cuenta de Cargo	Abono	Cuenta de Abono
323	Arrendamiento de mobiliario y equipo de administración, educacional y recreativo	1		5.1.3.2	Servicios de Arrendamiento	2.1.1.2.1	Deudas por Adquisición de Bienes y Contratación de Servicios por Pagar a CP
323	Arrendamiento de mobiliario y equipo de administración, educacional y recreativo	2		5.1.3.2	Servicios de Arrendamiento	2.1.1.2.1	Deudas por Adquisición de Bienes y Contratación de Servicios por Pagar a CP
324	Arrendamiento de equipo e instrumental médico y de laboratorio	1		5.1.3.2	Servicios de Arrendamiento	2.1.1.2.1	Deudas por Adquisición de Bienes y Contratación de Servicios por Pagar a CP
324	Arrendamiento de equipo e instrumental médico y de laboratorio	2		5.1.3.2	Servicios de Arrendamiento	2.1.1.2.1	Deudas por Adquisición de Bienes y Contratación de Servicios por Pagar a CP
325	Arrendamiento de equipo de transporte	1		5.1.3.2	Servicios de Arrendamiento	2.1.1.2.1	Deudas por Adquisición de Bienes y Contratación de Servicios por Pagar a CP
325	Arrendamiento de equipo de transporte	2		5.1.3.2	Servicios de Arrendamiento	2.1.1.2.1	Deudas por Adquisición de Bienes y Contratación de Servicios por Pagar a CP
326	Arrendamiento de maquinaria, otros equipos y herramientas	1		5.1.3.2	Servicios de Arrendamiento	2.1.1.2.1	Deudas por Adquisición de Bienes y Contratación de Servicios por Pagar a CP
326	Arrendamiento de maquinaria, otros equipos y herramientas	2		5.1.3.2	Servicios de Arrendamiento	2.1.1.2.1	Deudas por Adquisición de Bienes y Contratación de Servicios por Pagar a CP
327	Arrendamiento de activos intangibles	1		5.1.3.2	Servicios de Arrendamiento	2.1.1.2.1	Deudas por Adquisición de Bienes y Contratación de Servicios por Pagar a CP

COG	Nombre del COG	Tipo Gasto	Características	Cuentas Contables			
				Cargo	Cuenta de Cargo	Abono	Cuenta de Abono
327	Arrendamiento de activos intangibles	2		5.1.3.2	Servicios de Arrendamiento	2.1.1.2.1	Deudas por Adquisición de Bienes y Contratación de Servicios por Pagar a CP
328	Arrendamiento financiero	1		5.1.3.2	Servicios de Arrendamiento	2.1.1.2.1	Deudas por Adquisición de Bienes y Contratación de Servicios por Pagar a CP
329	Otros arrendamientos	1		5.1.3.2	Servicios de Arrendamiento	2.1.1.2.1	Deudas por Adquisición de Bienes y Contratación de Servicios por Pagar a CP
329	Otros arrendamientos	2		5.1.3.2	Servicios de Arrendamiento	2.1.1.2.1	Deudas por Adquisición de Bienes y Contratación de Servicios por Pagar a CP
331	Servicios legales, de contabilidad, auditoría y relacionados	1		5.1.3.3	Servicios Profesionales, Científicos y Técnicos y Otros Servicios	2.1.1.2.1	Deudas por Adquisición de Bienes y Contratación de Servicios por Pagar a CP
331	Servicios legales, de contabilidad, auditoría y relacionados	2		5.1.3.3	Servicios Profesionales, Científicos y Técnicos y Otros Servicios	2.1.1.2.1	Deudas por Adquisición de Bienes y Contratación de Servicios por Pagar a CP
332	Servicios de diseño, arquitectura, ingeniería y actividades relacionadas	1		5.1.3.3	Servicios Profesionales, Científicos y Técnicos y Otros Servicios	2.1.1.2.1	Deudas por Adquisición de Bienes y Contratación de Servicios por Pagar a CP
332	Servicios de diseño, arquitectura, ingeniería y actividades relacionadas	2		5.1.3.3	Servicios Profesionales, Científicos y Técnicos y Otros Servicios	2.1.1.2.1	Deudas por Adquisición de Bienes y Contratación de Servicios por Pagar a CP
333	Servicios de consultoría administrativa, procesos, técnica y en tecnologías de la información	1		5.1.3.3	Servicios Profesionales, Científicos y Técnicos y Otros Servicios	2.1.1.2.1	Deudas por Adquisición de Bienes y Contratación de Servicios por Pagar a CP



**OPD BOSQUE LA PRIMAVERA
ESTADO DE JALISCO
Matriz Gastos Devengados**

Usr: Supervisor
Rep: rptMatrizGastosDevengados

Fecha y | 07/feb./2025
hora de Impresión | 10:18 p. m.

COG	Nombre del COG	Tipo Gasto	Características	Cuentas Contables			
				Cargo	Cuenta de Cargo	Abono	Cuenta de Abono
333	Servicios de consultoría administrativa, procesos, técnica y en tecnologías de la información	2		5.1.3.3	Servicios Profesionales, Científicos y Técnicos y Otros Servicios	2.1.1.2.1	Deudas por Adquisición de Bienes y Contratación de Servicios por Pagar a CP
334	Servicios de capacitación	1		5.1.3.3	Servicios Profesionales, Científicos y Técnicos y Otros Servicios	2.1.1.2.1	Deudas por Adquisición de Bienes y Contratación de Servicios por Pagar a CP
334	Servicios de capacitación	2		5.1.3.3	Servicios Profesionales, Científicos y Técnicos y Otros Servicios	2.1.1.2.1	Deudas por Adquisición de Bienes y Contratación de Servicios por Pagar a CP
335	Servicios de investigación científica y desarrollo	1		5.1.3.3	Servicios Profesionales, Científicos y Técnicos y Otros Servicios	2.1.1.2.1	Deudas por Adquisición de Bienes y Contratación de Servicios por Pagar a CP
335	Servicios de investigación científica y desarrollo	2		5.1.3.3	Servicios Profesionales, Científicos y Técnicos y Otros Servicios	2.1.1.2.1	Deudas por Adquisición de Bienes y Contratación de Servicios por Pagar a CP
336	Servicios de apoyo administrativo, traducción, fotocopiado e impresión	1		5.1.3.3	Servicios Profesionales, Científicos y Técnicos y Otros Servicios	2.1.1.2.1	Deudas por Adquisición de Bienes y Contratación de Servicios por Pagar a CP
336	Servicios de apoyo administrativo, traducción, fotocopiado e impresión	2		5.1.3.3	Servicios Profesionales, Científicos y Técnicos y Otros Servicios	2.1.1.2.1	Deudas por Adquisición de Bienes y Contratación de Servicios por Pagar a CP
337	Servicios de protección y seguridad	1		5.1.3.3	Servicios Profesionales, Científicos y Técnicos y Otros Servicios	2.1.1.2.1	Deudas por Adquisición de Bienes y Contratación de Servicios por Pagar a CP
337	Servicios de protección y seguridad	2		5.1.3.3	Servicios Profesionales, Científicos y Técnicos y Otros Servicios	2.1.1.2.1	Deudas por Adquisición de Bienes y Contratación de Servicios por Pagar a CP

COG	Nombre del COG	Tipo Gasto	Características	Cuentas Contables			
				Cargo	Cuenta de Cargo	Abono	Cuenta de Abono
338	Servicios de vigilancia	1		5.1.3.3	Servicios Profesionales, Científicos y Técnicos y Otros Servicios	2.1.1.2.1	Deudas por Adquisición de Bienes y Contratación de Servicios por Pagar a CP
338	Servicios de vigilancia	2		5.1.3.3	Servicios Profesionales, Científicos y Técnicos y Otros Servicios	2.1.1.2.1	Deudas por Adquisición de Bienes y Contratación de Servicios por Pagar a CP
339	Servicios profesionales, científicos y técnicos integrales	1		5.1.3.3	Servicios Profesionales, Científicos y Técnicos y Otros Servicios	2.1.1.2.1	Deudas por Adquisición de Bienes y Contratación de Servicios por Pagar a CP
339	Servicios profesionales, científicos y técnicos integrales	2		5.1.3.3	Servicios Profesionales, Científicos y Técnicos y Otros Servicios	2.1.1.2.1	Deudas por Adquisición de Bienes y Contratación de Servicios por Pagar a CP
341	Servicios financieros y bancarios	1		5.1.3.4	Servicios Financieros, Bancarios y Comerciales	2.1.1.2.1	Deudas por Adquisición de Bienes y Contratación de Servicios por Pagar a CP
341	Servicios financieros y bancarios	2		5.1.3.4	Servicios Financieros, Bancarios y Comerciales	2.1.1.2.1	Deudas por Adquisición de Bienes y Contratación de Servicios por Pagar a CP
342	Servicios de cobranza, investigación crediticia y similar	1		5.1.3.4	Servicios Financieros, Bancarios y Comerciales	2.1.1.2.1	Deudas por Adquisición de Bienes y Contratación de Servicios por Pagar a CP
342	Servicios de cobranza, investigación crediticia y similar	2		5.1.3.4	Servicios Financieros, Bancarios y Comerciales	2.1.1.2.1	Deudas por Adquisición de Bienes y Contratación de Servicios por Pagar a CP
343	Servicios de recaudación, traslado y custodia de valores	1		5.1.3.4	Servicios Financieros, Bancarios y Comerciales	2.1.1.2.1	Deudas por Adquisición de Bienes y Contratación de Servicios por Pagar a CP



**OPD BOSQUE LA PRIMAVERA
ESTADO DE JALISCO
Matriz Gastos Devengados**

Usu: Supervisor
Rep: rptMatrizGastosDevengados

Fecha y | 07/feb./2025
hora de Impresión | 10:18 p. m.

COG	Nombre del COG	Tipo Gasto	Características	Cuentas Contables			
				Cargo	Cuenta de Cargo	Abono	Cuenta de Abono
343	Servicios de recaudación, traslado y custodia de valores	2		5.1.3.4	Servicios Financieros, Bancarios y Comerciales	2.1.1.2.1	Deudas por Adquisición de Bienes y Contratación de Servicios por Pagar a CP
344	Seguros de responsabilidad patrimonial y fianzas	1		5.1.3.4	Servicios Financieros, Bancarios y Comerciales	2.1.1.2.1	Deudas por Adquisición de Bienes y Contratación de Servicios por Pagar a CP
344	Seguros de responsabilidad patrimonial y fianzas	2		5.1.3.4	Servicios Financieros, Bancarios y Comerciales	2.1.1.2.1	Deudas por Adquisición de Bienes y Contratación de Servicios por Pagar a CP
345	Seguro de bienes patrimoniales	1		5.1.3.4	Servicios Financieros, Bancarios y Comerciales	2.1.1.2.1	Deudas por Adquisición de Bienes y Contratación de Servicios por Pagar a CP
345	Seguro de bienes patrimoniales	2		5.1.3.4	Servicios Financieros, Bancarios y Comerciales	2.1.1.2.1	Deudas por Adquisición de Bienes y Contratación de Servicios por Pagar a CP
346	Almacenaje, envase y embalaje	1		5.1.3.4	Servicios Financieros, Bancarios y Comerciales	2.1.1.2.1	Deudas por Adquisición de Bienes y Contratación de Servicios por Pagar a CP
346	Almacenaje, envase y embalaje	2		5.1.3.4	Servicios Financieros, Bancarios y Comerciales	2.1.1.2.1	Deudas por Adquisición de Bienes y Contratación de Servicios por Pagar a CP
347	Fletes y maniobras	1		5.1.3.4	Servicios Financieros, Bancarios y Comerciales	2.1.1.2.1	Deudas por Adquisición de Bienes y Contratación de Servicios por Pagar a CP
347	Fletes y maniobras	2		5.1.3.4	Servicios Financieros, Bancarios y Comerciales	2.1.1.2.1	Deudas por Adquisición de Bienes y Contratación de Servicios por Pagar a CP

**OPD BOSQUE LA PRIMAVERA
ESTADO DE JALISCO
Matriz Gastos Devengados**

Usu: Supervisor
Rep: rptMatrizGastosDevengados

Fecha y | 07/feb./2025
hora de Impresión | 10:18 p. m.

COG	Nombre del COG	Tipo Gasto	Características	Cuentas Contables			
				Cargo	Cuenta de Cargo	Abono	Cuenta de Abono
348	Comisiones por ventas	1		5.1.3.4	Servicios Financieros, Bancarios y Comerciales	2.1.1.2.1	Deudas por Adquisición de Bienes y Contratación de Servicios por Pagar a CP
348	Comisiones por ventas	2		5.1.3.4	Servicios Financieros, Bancarios y Comerciales	2.1.1.2.1	Deudas por Adquisición de Bienes y Contratación de Servicios por Pagar a CP
349	Servicios financieros, bancarios y Comerciales integrales	1		5.1.3.4	Servicios Financieros, Bancarios y Comerciales	2.1.1.2.1	Deudas por Adquisición de Bienes y Contratación de Servicios por Pagar a CP
349	Servicios financieros, bancarios y Comerciales integrales	2		5.1.3.4	Servicios Financieros, Bancarios y Comerciales	2.1.1.2.1	Deudas por Adquisición de Bienes y Contratación de Servicios por Pagar a CP
351	Conservación y mantenimiento menor de inmuebles	1		5.1.3.5	Servicios de Instalación, Reparación, Mantenimiento y Conservación	2.1.1.2.1	Deudas por Adquisición de Bienes y Contratación de Servicios por Pagar a CP
351	Conservación y mantenimiento menor de inmuebles	2		5.1.3.5	Servicios de Instalación, Reparación, Mantenimiento y Conservación	2.1.1.2.1	Deudas por Adquisición de Bienes y Contratación de Servicios por Pagar a CP
352	Instalación, reparación y mantenimiento de mobiliario y equipo de administración, educacional y recreativo	1		5.1.3.5	Servicios de Instalación, Reparación, Mantenimiento y Conservación	2.1.1.2.1	Deudas por Adquisición de Bienes y Contratación de Servicios por Pagar a CP
352	Instalación, reparación y mantenimiento de mobiliario y equipo de administración, educacional y recreativo	2		5.1.3.5	Servicios de Instalación, Reparación, Mantenimiento y Conservación	2.1.1.2.1	Deudas por Adquisición de Bienes y Contratación de Servicios por Pagar a CP
353	Instalación, reparación y mantenimiento de equipo de cómputo y tecnología de la información	1		5.1.3.5	Servicios de Instalación, Reparación, Mantenimiento y Conservación	2.1.1.2.1	Deudas por Adquisición de Bienes y Contratación de Servicios por Pagar a CP



**OPD BOSQUE LA PRIMAVERA
ESTADO DE JALISCO
Matriz Gastos Devengados**

Usr: Supervisor
Rep: rptMatrizGastosDevengados

Fecha y | 07/feb./2025
hora de Impresión | 10:18 p. m.

COG	Nombre del COG	Tipo Gasto	Características	Cuentas Contables			
				Cargo	Cuenta de Cargo	Abono	Cuenta de Abono
353	Instalación, reparación y mantenimiento de equipo de cómputo y tecnología de la información	2		5.1.3.5	Servicios de Instalación, Reparación, Mantenimiento y Conservación	2.1.1.2.1	Deudas por Adquisición de Bienes y Contratación de Servicios por Pagar a CP
354	Instalación, reparación y mantenimiento de equipo e instrumental médico y de laboratorio	1		5.1.3.5	Servicios de Instalación, Reparación, Mantenimiento y Conservación	2.1.1.2.1	Deudas por Adquisición de Bienes y Contratación de Servicios por Pagar a CP
354	Instalación, reparación y mantenimiento de equipo e instrumental médico y de laboratorio	2		5.1.3.5	Servicios de Instalación, Reparación, Mantenimiento y Conservación	2.1.1.2.1	Deudas por Adquisición de Bienes y Contratación de Servicios por Pagar a CP
355	Reparación y mantenimiento de equipo de transporte	1		5.1.3.5	Servicios de Instalación, Reparación, Mantenimiento y Conservación	2.1.1.2.1	Deudas por Adquisición de Bienes y Contratación de Servicios por Pagar a CP
355	Reparación y mantenimiento de equipo de transporte	2		5.1.3.5	Servicios de Instalación, Reparación, Mantenimiento y Conservación	2.1.1.2.1	Deudas por Adquisición de Bienes y Contratación de Servicios por Pagar a CP
356	Reparación y mantenimiento de equipo de defensa y seguridad	1		5.1.3.5	Servicios de Instalación, Reparación, Mantenimiento y Conservación	2.1.1.2.1	Deudas por Adquisición de Bienes y Contratación de Servicios por Pagar a CP
356	Reparación y mantenimiento de equipo de defensa y seguridad	2		5.1.3.5	Servicios de Instalación, Reparación, Mantenimiento y Conservación	2.1.1.2.1	Deudas por Adquisición de Bienes y Contratación de Servicios por Pagar a CP
357	Instalación, reparación y mantenimiento de maquinaria, otros equipos y herramienta	1		5.1.3.5	Servicios de Instalación, Reparación, Mantenimiento y Conservación	2.1.1.2.1	Deudas por Adquisición de Bienes y Contratación de Servicios por Pagar a CP
357	Instalación, reparación y mantenimiento de maquinaria, otros equipos y herramienta	2		5.1.3.5	Servicios de Instalación, Reparación, Mantenimiento y Conservación	2.1.1.2.1	Deudas por Adquisición de Bienes y Contratación de Servicios por Pagar a CP



**OPD BOSQUE LA PRIMAVERA
ESTADO DE JALISCO
Matriz Gastos Devengados**

Usr: Supervisor
Rep: rptMatrizGastosDevengados

Fecha y | 07/feb./2025
hora de Impresión | 10:18 p. m.

COG	Nombre del COG	Tipo Gasto	Características	Cuentas Contables			
				Cargo	Cuenta de Cargo	Abono	Cuenta de Abono
358	Servicios de limpieza y manejo de desechos	1		5.1.3.5	Servicios de Instalación, Reparación, Mantenimiento y Conservación	2.1.1.2.1	Deudas por Adquisición de Bienes y Contratación de Servicios por Pagar a CP
358	Servicios de limpieza y manejo de desechos	2		5.1.3.5	Servicios de Instalación, Reparación, Mantenimiento y Conservación	2.1.1.2.1	Deudas por Adquisición de Bienes y Contratación de Servicios por Pagar a CP
359	Servicios de jardinería y fumigación	1		5.1.3.5	Servicios de Instalación, Reparación, Mantenimiento y Conservación	2.1.1.2.1	Deudas por Adquisición de Bienes y Contratación de Servicios por Pagar a CP
359	Servicios de jardinería y fumigación	2		5.1.3.5	Servicios de Instalación, Reparación, Mantenimiento y Conservación	2.1.1.2.1	Deudas por Adquisición de Bienes y Contratación de Servicios por Pagar a CP
361	Difusión por radio, televisión y otros medios de mensajes sobre programas y actividades gubernamentales	1		5.1.3.6	Servicios de Comunicación Social y Publicidad	2.1.1.2.1	Deudas por Adquisición de Bienes y Contratación de Servicios por Pagar a CP
361	Difusión por radio, televisión y otros medios de mensajes sobre programas y actividades gubernamentales	2		5.1.3.6	Servicios de Comunicación Social y Publicidad	2.1.1.2.1	Deudas por Adquisición de Bienes y Contratación de Servicios por Pagar a CP
362	Difusión por radio, televisión y otros medios de mensajes Comerciales para promover la venta de bienes o servicios	1		5.1.3.6	Servicios de Comunicación Social y Publicidad	2.1.1.2.1	Deudas por Adquisición de Bienes y Contratación de Servicios por Pagar a CP
362	Difusión por radio, televisión y otros medios de mensajes Comerciales para promover la venta de bienes o servicios	2		5.1.3.6	Servicios de Comunicación Social y Publicidad	2.1.1.2.1	Deudas por Adquisición de Bienes y Contratación de Servicios por Pagar a CP
363	Servicios de creatividad, preproducción y producción de publicidad, excepto Internet	1		5.1.3.6	Servicios de Comunicación Social y Publicidad	2.1.1.2.1	Deudas por Adquisición de Bienes y Contratación de Servicios por Pagar a CP

**OPD BOSQUE LA PRIMAVERA
ESTADO DE JALISCO
Matriz Gastos Devengados**

Usr: Supervisor
Rep: rptMatrizGastosDevengados

Fecha y hora de Impresión | 07/feb./2025
10:18 p. m.

COG	Nombre del COG	Tipo Gasto	Características	Cuentas Contables			
				Cargo	Cuenta de Cargo	Abono	Cuenta de Abono
363	Servicios de creatividad, preproducción y producción de publicidad, excepto Internet	2		5.1.3.6	Servicios de Comunicación Social y Publicidad	2.1.1.2.1	Deudas por Adquisición de Bienes y Contratación de Servicios por Pagar a CP
364	Servicios de revelado de fotografías	1		5.1.3.6	Servicios de Comunicación Social y Publicidad	2.1.1.2.1	Deudas por Adquisición de Bienes y Contratación de Servicios por Pagar a CP
364	Servicios de revelado de fotografías	2		5.1.3.6	Servicios de Comunicación Social y Publicidad	2.1.1.2.1	Deudas por Adquisición de Bienes y Contratación de Servicios por Pagar a CP
365	Servicios de la industria fílmica, del sonido y del video	1		5.1.3.6	Servicios de Comunicación Social y Publicidad	2.1.1.2.1	Deudas por Adquisición de Bienes y Contratación de Servicios por Pagar a CP
365	Servicios de la industria fílmica, del sonido y del video	2		5.1.3.6	Servicios de Comunicación Social y Publicidad	2.1.1.2.1	Deudas por Adquisición de Bienes y Contratación de Servicios por Pagar a CP
366	Servicio de creación y difusión de contenido exclusivamente a través de Internet	1		5.1.3.6	Servicios de Comunicación Social y Publicidad	2.1.1.2.1	Deudas por Adquisición de Bienes y Contratación de Servicios por Pagar a CP
366	Servicio de creación y difusión de contenido exclusivamente a través de Internet	2		5.1.3.6	Servicios de Comunicación Social y Publicidad	2.1.1.2.1	Deudas por Adquisición de Bienes y Contratación de Servicios por Pagar a CP
369	Otros servicios de información	1		5.1.3.6	Servicios de Comunicación Social y Publicidad	2.1.1.2.1	Deudas por Adquisición de Bienes y Contratación de Servicios por Pagar a CP
369	Otros servicios de información	2		5.1.3.6	Servicios de Comunicación Social y Publicidad	2.1.1.2.1	Deudas por Adquisición de Bienes y Contratación de Servicios por Pagar a CP



**OPD BOSQUE LA PRIMAVERA
ESTADO DE JALISCO
Matriz Gastos Devengados**

Usu: Supervisor
Rep: rptMatrizGastosDevengados

Fecha y | 07/feb./2025
hora de Impresión | 10:18 p. m.

COG	Nombre del COG	Tipo Gasto	Características	Cuentas Contables			
				Cargo	Cuenta de Cargo	Abono	Cuenta de Abono
371	Pasajes aéreos	1		5.1.3.7	Servicios de Traslado y Viáticos	2.1.1.2.1	Deudas por Adquisición de Bienes y Contratación de Servicios por Pagar a CP
371	Pasajes aéreos	2		5.1.3.7	Servicios de Traslado y Viáticos	2.1.1.2.1	Deudas por Adquisición de Bienes y Contratación de Servicios por Pagar a CP
372	Pasajes terrestres	1		5.1.3.7	Servicios de Traslado y Viáticos	2.1.1.2.1	Deudas por Adquisición de Bienes y Contratación de Servicios por Pagar a CP
372	Pasajes terrestres	2		5.1.3.7	Servicios de Traslado y Viáticos	2.1.1.2.1	Deudas por Adquisición de Bienes y Contratación de Servicios por Pagar a CP
373	Pasajes marítimos, lacustres y fluviales	1		5.1.3.7	Servicios de Traslado y Viáticos	2.1.1.2.1	Deudas por Adquisición de Bienes y Contratación de Servicios por Pagar a CP
373	Pasajes marítimos, lacustres y fluviales	2		5.1.3.7	Servicios de Traslado y Viáticos	2.1.1.2.1	Deudas por Adquisición de Bienes y Contratación de Servicios por Pagar a CP
374	Autotransporte	1		5.1.3.7	Servicios de Traslado y Viáticos	2.1.1.2.1	Deudas por Adquisición de Bienes y Contratación de Servicios por Pagar a CP
374	Autotransporte	2		5.1.3.7	Servicios de Traslado y Viáticos	2.1.1.2.1	Deudas por Adquisición de Bienes y Contratación de Servicios por Pagar a CP
375	Viáticos en el país	1		5.1.3.7	Servicios de Traslado y Viáticos	2.1.1.2.1	Deudas por Adquisición de Bienes y Contratación de Servicios por Pagar a CP



**OPD BOSQUE LA PRIMAVERA
ESTADO DE JALISCO
Matriz Gastos Devengados**

Usr: Supervisor
Rep: rptMatrizGastosDevengados

Fecha y hora de Impresión | 07/feb./2025
10:18 p. m.

COG	Nombre del COG	Tipo Gasto	Características	Cuentas Contables			
				Cargo	Cuenta de Cargo	Abono	Cuenta de Abono
375	Viáticos en el país	2		5.1.3.7	Servicios de Traslado y Viáticos	2.1.1.2.1	Deudas por Adquisición de Bienes y Contratación de Servicios por Pagar a CP
376	Viáticos en el extranjero	1		5.1.3.7	Servicios de Traslado y Viáticos	2.1.1.2.1	Deudas por Adquisición de Bienes y Contratación de Servicios por Pagar a CP
376	Viáticos en el extranjero	2		5.1.3.7	Servicios de Traslado y Viáticos	2.1.1.2.1	Deudas por Adquisición de Bienes y Contratación de Servicios por Pagar a CP
377	Gastos de instalación y traslado de menaje	1		5.1.3.7	Servicios de Traslado y Viáticos	2.1.1.2.1	Deudas por Adquisición de Bienes y Contratación de Servicios por Pagar a CP
377	Gastos de instalación y traslado de menaje	2		5.1.3.7	Servicios de Traslado y Viáticos	2.1.1.2.1	Deudas por Adquisición de Bienes y Contratación de Servicios por Pagar a CP
378	Servicios integrales de traslado y viáticos	1		5.1.3.7	Servicios de Traslado y Viáticos	2.1.1.2.1	Deudas por Adquisición de Bienes y Contratación de Servicios por Pagar a CP
378	Servicios integrales de traslado y viáticos	2		5.1.3.7	Servicios de Traslado y Viáticos	2.1.1.2.1	Deudas por Adquisición de Bienes y Contratación de Servicios por Pagar a CP
379	Otros servicios de traslado y hospedaje	1		5.1.3.7	Servicios de Traslado y Viáticos	2.1.1.2.1	Deudas por Adquisición de Bienes y Contratación de Servicios por Pagar a CP
379	Otros servicios de traslado y hospedaje	2		5.1.3.7	Servicios de Traslado y Viáticos	2.1.1.2.1	Deudas por Adquisición de Bienes y Contratación de Servicios por Pagar a CP



**OPD BOSQUE LA PRIMAVERA
ESTADO DE JALISCO
Matriz Gastos Devengados**

Usu: Supervisor
Rep: rptMatrizGastosDevengados

Fecha y | 07/feb./2025
hora de Impresión | 10:18 p. m.

COG	Nombre del COG	Tipo Gasto	Características	Cuentas Contables			
				Cargo	Cuenta de Cargo	Abono	Cuenta de Abono
381	Gastos de ceremonial	1		5.1.3.8	Servicios Oficiales	2.1.1.2.1	Deudas por Adquisición de Bienes y Contratación de Servicios por Pagar a CP
381	Gastos de ceremonial	2		5.1.3.8	Servicios Oficiales	2.1.1.2.1	Deudas por Adquisición de Bienes y Contratación de Servicios por Pagar a CP
382	Gastos de orden social y cultural	1		5.1.3.8	Servicios Oficiales	2.1.1.2.1	Deudas por Adquisición de Bienes y Contratación de Servicios por Pagar a CP
382	Gastos de orden social y cultural	2		5.1.3.8	Servicios Oficiales	2.1.1.2.1	Deudas por Adquisición de Bienes y Contratación de Servicios por Pagar a CP
383	Congresos y convenciones	1		5.1.3.8	Servicios Oficiales	2.1.1.2.1	Deudas por Adquisición de Bienes y Contratación de Servicios por Pagar a CP
383	Congresos y convenciones	2		5.1.3.8	Servicios Oficiales	2.1.1.2.1	Deudas por Adquisición de Bienes y Contratación de Servicios por Pagar a CP
384	Exposiciones	1		5.1.3.8	Servicios Oficiales	2.1.1.2.1	Deudas por Adquisición de Bienes y Contratación de Servicios por Pagar a CP
384	Exposiciones	2		5.1.3.8	Servicios Oficiales	2.1.1.2.1	Deudas por Adquisición de Bienes y Contratación de Servicios por Pagar a CP
385	Gastos de representación	1		5.1.3.8	Servicios Oficiales	2.1.1.2.1	Deudas por Adquisición de Bienes y Contratación de Servicios por Pagar a CP



**OPD BOSQUE LA PRIMAVERA
ESTADO DE JALISCO
Matriz Gastos Devengados**

Usr: Supervisor
Rep: rptMatrizGastosDevengados

Fecha y | 07/feb./2025
hora de Impresión | 10:18 p. m.

COG	Nombre del COG	Tipo Gasto	Características	Cuentas Contables			
				Cargo	Cuenta de Cargo	Abono	Cuenta de Abono
385	Gastos de representación	2		5.1.3.8	Servicios Oficiales	2.1.1.2.1	Deudas por Adquisición de Bienes y Contratación de Servicios por Pagar a CP
391	Servicios funerarios y de cementerios	1		5.1.3.9	Otros Servicios Generales	2.1.1.2.1	Deudas por Adquisición de Bienes y Contratación de Servicios por Pagar a CP
391	Servicios funerarios y de cementerios	2		5.1.3.9	Otros Servicios Generales	2.1.1.2.1	Deudas por Adquisición de Bienes y Contratación de Servicios por Pagar a CP
392	Impuestos y derechos	1		5.1.3.9	Otros Servicios Generales	2.1.1.2.1	Deudas por Adquisición de Bienes y Contratación de Servicios por Pagar a CP
392	Impuestos y derechos	2		5.1.3.9	Otros Servicios Generales	2.1.1.2.1	Deudas por Adquisición de Bienes y Contratación de Servicios por Pagar a CP
393	Impuestos y derechos de importación	1		5.1.3.9	Otros Servicios Generales	2.1.1.2.1	Deudas por Adquisición de Bienes y Contratación de Servicios por Pagar a CP
393	Impuestos y derechos de importación	2		5.1.3.9	Otros Servicios Generales	2.1.1.2.1	Deudas por Adquisición de Bienes y Contratación de Servicios por Pagar a CP
394	Sentencias y resoluciones judiciales	1		5.1.3.9	Otros Servicios Generales	2.1.1.2.1	Deudas por Adquisición de Bienes y Contratación de Servicios por Pagar a CP
394	Sentencias y resoluciones judiciales	2		5.1.3.9	Otros Servicios Generales	2.1.1.2.1	Deudas por Adquisición de Bienes y Contratación de Servicios por Pagar a CP

COG	Nombre del COG	Tipo Gasto	Características	Cuentas Contables			
				Cargo	Cuenta de Cargo	Abono	Cuenta de Abono
395	Penas, multas, accesorios y actualizaciones	1		5.1.3.9	Otros Servicios Generales	2.1.1.2.1	Deudas por Adquisición de Bienes y Contratación de Servicios por Pagar a CP
395	Penas, multas, accesorios y actualizaciones	2		5.1.3.9	Otros Servicios Generales	2.1.1.2.1	Deudas por Adquisición de Bienes y Contratación de Servicios por Pagar a CP
396	Otros gastos por responsabilidades	1		5.1.3.9	Otros Servicios Generales	2.1.1.2.1	Deudas por Adquisición de Bienes y Contratación de Servicios por Pagar a CP
396	Otros gastos por responsabilidades	2		5.1.3.9	Otros Servicios Generales	2.1.1.2.1	Deudas por Adquisición de Bienes y Contratación de Servicios por Pagar a CP
398	Impuesto sobre nóminas y otros que se deriven de una relación laboral	1		5.1.3.9	Otros Servicios Generales	2.1.1.7	Impuesto sobre nóminas y otros que se deriven de una relación laboral
398	Impuesto sobre nóminas y otros que se deriven de una relación laboral	2		5.1.3.9	Otros Servicios Generales	2.1.1.7	Impuesto sobre nóminas y otros que se deriven de una relación laboral
399	Otros servicios generales	1		5.1.3.9	Otros Servicios Generales	2.1.1.2.1	Deudas por Adquisición de Bienes y Contratación de Servicios por Pagar a CP
399	Otros servicios generales	2		5.1.3.9	Otros Servicios Generales	2.1.1.2.1	Deudas por Adquisición de Bienes y Contratación de Servicios por Pagar a CP
411	Asignaciones presupuestarias al Poder Ejecutivo	1		5.2.1.1	Asignaciones al Sector Público	2.1.1.5	Transferencias Otorgadas por Pagar a Corto Plazo



**OPD BOSQUE LA PRIMAVERA
ESTADO DE JALISCO
Matriz Gastos Devengados**

Usu: Supervisor
Rep: rptMatrizGastosDevengados

Fecha y | 07/feb./2025
hora de Impresión | 10:18 p. m.

COG	Nombre del COG	Tipo Gasto	Características	Cuentas Contables			
				Cargo	Cuenta de Cargo	Abono	Cuenta de Abono
412	Asignaciones presupuestarias al Poder Legislativo	1		5.2.1.1	Asignaciones al Sector Público	2.1.1.5	Transferencias Otorgadas por Pagar a Corto Plazo
413	Asignaciones presupuestarias al Poder Judicial	1		5.2.1.1	Asignaciones al Sector Público	2.1.1.5	Transferencias Otorgadas por Pagar a Corto Plazo
414	Asignaciones presupuestarias a Órganos Autónomos	1		5.2.1.1	Asignaciones al Sector Público	2.1.1.5	Transferencias Otorgadas por Pagar a Corto Plazo
415	Transferencias internas otorgadas a entidades paraestatales no empresariales y no financieras	1		5.2.1.2	Transferencias internas al Sector Público	2.1.1.5	Transferencias Otorgadas por Pagar a Corto Plazo
416	Transferencias internas otorgadas a entidades paraestatales empresariales y no financieras	1		5.2.1.2	Transferencias internas al Sector Público	2.1.1.5	Transferencias Otorgadas por Pagar a Corto Plazo
417	Transferencias internas otorgadas a fideicomisos públicos empresariales y no financieros	1		5.2.1.2	Transferencias internas al Sector Público	2.1.1.5	Transferencias Otorgadas por Pagar a Corto Plazo
418	Transferencias internas otorgadas a instituciones paraestatales públicas financieras	1		5.2.1.2	Transferencias internas al Sector Público	2.1.1.5	Transferencias Otorgadas por Pagar a Corto Plazo
419	Transferencias internas otorgadas a fideicomisos públicos financieros	1		5.2.1.2	Transferencias internas al Sector Público	2.1.1.5	Transferencias Otorgadas por Pagar a Corto Plazo
421	Transferencias otorgadas a entidades paraestatales no empresariales y no financieras	1		5.2.2.1	Transferencias a Entidades Paraestatales	2.1.1.5	Transferencias Otorgadas por Pagar a Corto Plazo



**OPD BOSQUE LA PRIMAVERA
ESTADO DE JALISCO
Matriz Gastos Devengados**

Usr: Supervisor
Rep: rptMatrizGastosDevengados

Fecha y hora de Impresión | 07/feb./2025
10:18 p. m.

COG	Nombre del COG	Tipo Gasto	Características	Cuentas Contables			
				Cargo	Cuenta de Cargo	Abono	Cuenta de Abono
422	Transferencias otorgadas para entidades paraestatales empresariales y no financieras	1		5.2.2.1	Transferencias a Entidades Paraestatales	2.1.1.5	Transferencias Otorgadas por Pagar a Corto Plazo
423	Transferencias otorgadas para instituciones paraestatales públicas financieras	1		5.2.2.1	Transferencias a Entidades Paraestatales	2.1.1.5	Transferencias Otorgadas por Pagar a Corto Plazo
424	Transferencias otorgadas a entidades federativas y municipios	1		5.2.2.2	Transferencias a Entidades Federativas y Municipios	2.1.1.5	Transferencias Otorgadas por Pagar a Corto Plazo
425	Transferencias a fideicomisos de entidades federativas y municipios	1		5.2.2.2	Transferencias a Entidades Federativas y Municipios	2.1.1.5	Transferencias Otorgadas por Pagar a Corto Plazo
425	Transferencias a fideicomisos de entidades federativas y municipios	2		5.2.2.2	Transferencias a Entidades Federativas y Municipios	2.1.1.5	Transferencias Otorgadas por Pagar a Corto Plazo
431	Subsidios a la producción	1		5.2.3.1	Subsidios	2.1.1.5	Transferencias Otorgadas por Pagar a Corto Plazo
432	Subsidios a la distribución	1		5.2.3.1	Subsidios	2.1.1.5	Transferencias Otorgadas por Pagar a Corto Plazo
433	Subsidios a la inversión	1		5.2.3.1	Subsidios	2.1.1.5	Transferencias Otorgadas por Pagar a Corto Plazo
434	Subsidios a la prestación de servicios públicos	1		5.2.3.1	Subsidios	2.1.1.5	Transferencias Otorgadas por Pagar a Corto Plazo



**OPD BOSQUE LA PRIMAVERA
ESTADO DE JALISCO
Matriz Gastos Devengados**

Usu: Supervisor
Rep: rptMatrizGastosDevengados

Fecha y hora de Impresión | 07/feb./2025
10:18 p. m.

COG	Nombre del COG	Tipo Gasto	Características	Cuentas Contables			
				Cargo	Cuenta de Cargo	Abono	Cuenta de Abono
435	Subsidios para cubrir diferenciales de tasas de interés	1		5.2.3.1	Subsidios	2.1.1.5	Transferencias Otorgadas por Pagar a Corto Plazo
436	Subsidios a la vivienda	1		5.2.3.1	Subsidios	2.1.1.5	Transferencias Otorgadas por Pagar a Corto Plazo
437	Subvenciones al consumo	1		5.2.3.2	Subvenciones	2.1.1.5	Transferencias Otorgadas por Pagar a Corto Plazo
438	Subsidios a entidades federativas y municipios	1		5.2.3.1	Subsidios	2.1.1.5	Transferencias Otorgadas por Pagar a Corto Plazo
439	Otros subsidios	1		5.2.3.1	Subsidios	2.1.1.5	Transferencias Otorgadas por Pagar a Corto Plazo
441	Ayudas sociales a personas	1		5.2.4.1	Ayudas Sociales a Personas	2.1.1.5	Transferencias Otorgadas por Pagar a Corto Plazo
442	Becas y otras ayudas para programas de capacitación	1		5.2.4.2	Becas	2.1.1.5	Transferencias Otorgadas por Pagar a Corto Plazo
443	Ayudas sociales a instituciones de enseñanza	1		5.2.4.3	Ayudas Sociales a Instituciones	2.1.1.5	Transferencias Otorgadas por Pagar a Corto Plazo
444	Ayudas sociales a actividades científicas o académicas	1		5.2.4.3	Ayudas Sociales a Instituciones	2.1.1.5	Transferencias Otorgadas por Pagar a Corto Plazo

**OPD BOSQUE LA PRIMAVERA
ESTADO DE JALISCO
Matriz Gastos Devengados**

Usu: Supervisor
Rep: rptMatrizGastosDevengados

Fecha y | 07/feb./2025
hora de Impresión | 10:18 p. m.

COG	Nombre del COG	Tipo Gasto	Características	Cuentas Contables			
				Cargo	Cuenta de Cargo	Abono	Cuenta de Abono
445	Ayudas sociales a instituciones sin fines de lucro	1		5.2.4.3	Ayudas Sociales a Instituciones	2.1.1.5	Transferencias Otorgadas por Pagar a Corto Plazo
446	Ayudas sociales a cooperativas	1		5.2.4.3	Ayudas Sociales a Instituciones	2.1.1.5	Transferencias Otorgadas por Pagar a Corto Plazo
447	Ayudas sociales a entidades de interés público	1		5.2.4.3	Ayudas Sociales a Instituciones	2.1.1.5	Transferencias Otorgadas por Pagar a Corto Plazo
448	Ayudas por desastres naturales y otros siniestros	1		5.2.4.4	Ayudas Sociales por desastres naturales y otros siniestros	2.1.1.5	Transferencias Otorgadas por Pagar a Corto Plazo
451	Pensiones	4		5.2.5.1	Pensiones	2.1.1.5	Transferencias Otorgadas por Pagar a Corto Plazo
452	Jubilaciones	4		5.2.5.2	Jubilaciones	2.1.1.5	Transferencias Otorgadas por Pagar a Corto Plazo
459	Otras Pensiones y jubilaciones	4		5.2.5.9	Otras Pensiones y Jubilaciones	2.1.1.5	Transferencias Otorgadas por Pagar a Corto Plazo
461	Transferencias a fideicomisos del Poder Ejecutivo	1		5.2.6.1	Transferencias a Fideicomisos, Mandatos y Contratos Análogos al Gobierno	2.1.1.5	Transferencias Otorgadas por Pagar a Corto Plazo
462	Transferencias a fideicomisos del Poder Legislativo	1		5.2.6.1	Transferencias a Fideicomisos, Mandatos y Contratos Análogos al Gobierno	2.1.1.5	Transferencias Otorgadas por Pagar a Corto Plazo



**OPD BOSQUE LA PRIMAVERA
ESTADO DE JALISCO
Matriz Gastos Devengados**

Usr: Supervisor
Rep: rptMatrizGastosDevengados

Fecha y | 07/feb./2025
hora de Impresión | 10:18 p. m.

COG	Nombre del COG	Tipo Gasto	Características	Cuentas Contables			
				Cargo	Cuenta de Cargo	Abono	Cuenta de Abono
463	Transferencias a fideicomisos del Poder Judicial	1		5.2.6.1	Transferencias a Fideicomisos, Mandatos y Contratos Análogos al Gobierno	2.1.1.5	Transferencias Otorgadas por Pagar a Corto Plazo
464	Transferencias a fideicomisos públicos de entidades paraestatales no empresariales y no financieras	1		5.2.6.2	Transferencias a Fideicomisos, Mandatos y Contratos Análogos a Entidades Paraestatales	2.1.1.5	Transferencias Otorgadas por Pagar a Corto Plazo
465	Transferencias a fideicomisos públicos de entidades paraestatales empresariales y no financieras	1		5.2.6.2	Transferencias a Fideicomisos, Mandatos y Contratos Análogos a Entidades Paraestatales	2.1.1.5	Transferencias Otorgadas por Pagar a Corto Plazo
466	Transferencias a fideicomisos de instituciones públicas financieras	1		5.2.6.2	Transferencias a Fideicomisos, Mandatos y Contratos Análogos a Entidades Paraestatales	2.1.1.5	Transferencias Otorgadas por Pagar a Corto Plazo
469	Otras transferencias a fideicomisos	1		5.2.6.1	Transferencias a Fideicomisos, Mandatos y Contratos Análogos al Gobierno	2.1.1.5	Transferencias Otorgadas por Pagar a Corto Plazo
471	Transferencias por obligación de Ley	4		5.2.7.1	Transferencias por Obligación de Ley	2.1.1.5	Transferencias Otorgadas por Pagar a Corto Plazo
481	Donativos a instituciones sin fines de lucro	1		5.2.8.1	Donativos a Instituciones sin Fines de Lucro	2.1.1.5	Transferencias Otorgadas por Pagar a Corto Plazo
482	Donativos a entidades federativas	1		5.2.8.2	Donativos a Entidades Federativas y Municipios	2.1.1.5	Transferencias Otorgadas por Pagar a Corto Plazo
483	Donativos a fideicomiso privados	1		5.2.8.3	Donativos a Fideicomiso, Mandatos y Contratos Análogos Privados	2.1.1.5	Transferencias Otorgadas por Pagar a Corto Plazo

**OPD BOSQUE LA PRIMAVERA
ESTADO DE JALISCO
Matriz Gastos Devengados**

Usu: Supervisor
Rep: rptMatrizGastosDevengados

Fecha y hora de Impresión | 07/feb./2025
10:18 p. m.

COG	Nombre del COG	Tipo Gasto	Características	Cuentas Contables			
				Cargo	Cuenta de Cargo	Abono	Cuenta de Abono
484	Donativos a fideicomiso estatales	1		5.2.8.4	Donativos a Fideicomiso, Mandatos y Contratos Análogos Estatales	2.1.1.5	Transferencias Otorgadas por Pagar a Corto Plazo
485	Donativos Internacionales	1		5.2.8.5	Donativos Internacionales	2.1.1.5	Transferencias Otorgadas por Pagar a Corto Plazo
491	Transferencias para gobiernos extranjeros	1		5.2.9.1	Transferencias al Exterior a Gobiernos Extranjeros y Organismos Internacionales	2.1.1.5	Transferencias Otorgadas por Pagar a Corto Plazo
492	Transferencias para organismos internacionales	1		5.2.9.1	Transferencias al Exterior a Gobiernos Extranjeros y Organismos Internacionales	2.1.1.5	Transferencias Otorgadas por Pagar a Corto Plazo
493	Transferencias para el sector privado externo	1		5.2.9.2	Transferencias al Sector Privado Externo	2.1.1.5	Transferencias Otorgadas por Pagar a Corto Plazo
511	Muebles de oficina y estantería	2		1.2.4.1.1	Muebles de oficina y estantería	2.1.1.2.2	Deudas por Adquisición de Bienes Inmuebles, Muebles e Intangibles por Pagar a CP
512	Muebles, excepto de oficina y estantería	2		1.2.4.1.2	Muebles, excepto de oficina y estantería	2.1.1.2.2	Deudas por Adquisición de Bienes Inmuebles, Muebles e Intangibles por Pagar a CP
513	Bienes artísticos, culturales y científicos	2		1.2.4.7.1	Bienes artísticos, culturales y científicos	2.1.1.2.2	Deudas por Adquisición de Bienes Inmuebles, Muebles e Intangibles por Pagar a CP
514	Objetos de valor	2		1.2.4.7.2	Objetos de valor	2.1.1.2.2	Deudas por Adquisición de Bienes Inmuebles, Muebles e Intangibles por Pagar a CP

**OPD BOSQUE LA PRIMAVERA
ESTADO DE JALISCO
Matriz Gastos Devengados**

Usu: Supervisor
Rep: rptMatrizGastosDevengados

Fecha y | 07/feb./2025
hora de Impresión | 10:18 p. m.

COG	Nombre del COG	Tipo Gasto	Características	Cuentas Contables			
				Cargo	Cuenta de Cargo	Abono	Cuenta de Abono
515	Equipo de cómputo y de tecnologías de la información	2		1.2.4.1.3	Equipo de cómputo y de tecnologías de la información	2.1.1.2.2	Deudas por Adquisición de Bienes Inmuebles, Muebles e Intangibles por Pagar a CP
519	Otros mobiliarios y equipos de administración	2		1.2.4.1.9	Otros mobiliarios y equipos de administración	2.1.1.2.2	Deudas por Adquisición de Bienes Inmuebles, Muebles e Intangibles por Pagar a CP
521	Equipos y aparatos audiovisuales	2		1.2.4.2.1	Equipos y aparatos audiovisuales	2.1.1.2.2	Deudas por Adquisición de Bienes Inmuebles, Muebles e Intangibles por Pagar a CP
522	Aparatos deportivos	2		1.2.4.2.2	Aparatos deportivos	2.1.1.2.2	Deudas por Adquisición de Bienes Inmuebles, Muebles e Intangibles por Pagar a CP
523	Cámaras Fotográficas y de video	2		1.2.4.2.3	Cámaras Fotográficas y de video	2.1.1.2.2	Deudas por Adquisición de Bienes Inmuebles, Muebles e Intangibles por Pagar a CP
529	Otro mobiliario y equipo educacional y recreativo	2		1.2.4.2.9	Otro mobiliario y equipo educacional y recreativo	2.1.1.2.2	Deudas por Adquisición de Bienes Inmuebles, Muebles e Intangibles por Pagar a CP
531	Equipo médico y de laboratorio	2		1.2.4.3.1	Equipo médico y de laboratorio	2.1.1.2.2	Deudas por Adquisición de Bienes Inmuebles, Muebles e Intangibles por Pagar a CP
532	Instrumental médico y de laboratorio	2		1.2.4.3.2	Instrumental médico y de laboratorio	2.1.1.2.2	Deudas por Adquisición de Bienes Inmuebles, Muebles e Intangibles por Pagar a CP
541	Vehículos y equipo terrestre	2		1.2.4.4.1	Automóviles y Equipo Terrestre	2.1.1.2.2	Deudas por Adquisición de Bienes Inmuebles, Muebles e Intangibles por Pagar a CP



**OPD BOSQUE LA PRIMAVERA
ESTADO DE JALISCO
Matriz Gastos Devengados**

Usu: Supervisor
Rep: rptMatrizGastosDevengados

Fecha y hora de Impresión | 07/feb./2025
10:18 p. m.

COG	Nombre del COG	Tipo Gasto	Características	Cuentas Contables			
				Cargo	Cuenta de Cargo	Abono	Cuenta de Abono
542	Carrocerías y remolques	2		1.2.4.4.2	Carrocerías y remolques	2.1.1.2.2	Deudas por Adquisición de Bienes Inmuebles, Muebles e Intangibles por Pagar a CP
543	Equipo aeroespacial	2		1.2.4.4.3	Equipo aeroespacial	2.1.1.2.2	Deudas por Adquisición de Bienes Inmuebles, Muebles e Intangibles por Pagar a CP
544	Equipo ferroviario	2		1.2.4.4.4	Equipo ferroviario	2.1.1.2.2	Deudas por Adquisición de Bienes Inmuebles, Muebles e Intangibles por Pagar a CP
545	Embarcaciones	2		1.2.4.4.5	Embarcaciones	2.1.1.2.2	Deudas por Adquisición de Bienes Inmuebles, Muebles e Intangibles por Pagar a CP
549	Otros equipos de transporte	2		1.2.4.4.9	Otros equipos de transporte	2.1.1.2.2	Deudas por Adquisición de Bienes Inmuebles, Muebles e Intangibles por Pagar a CP
551	Equipo de defensa y seguridad	2		1.2.4.5	Equipo de defensa y Seguridad	2.1.1.2.2	Deudas por Adquisición de Bienes Inmuebles, Muebles e Intangibles por Pagar a CP
561	Maquinaria y equipo agropecuario	2		1.2.4.6.1	Maquinaria y equipo agropecuario	2.1.1.2.2	Deudas por Adquisición de Bienes Inmuebles, Muebles e Intangibles por Pagar a CP
562	Maquinaria y equipo industrial	2		1.2.4.6.2	Maquinaria y equipo industrial	2.1.1.2.2	Deudas por Adquisición de Bienes Inmuebles, Muebles e Intangibles por Pagar a CP
563	Maquinaria y equipo de construcción	2		1.2.4.6.3	Maquinaria y equipo de construcción	2.1.1.2.2	Deudas por Adquisición de Bienes Inmuebles, Muebles e Intangibles por Pagar a CP



**OPD BOSQUE LA PRIMAVERA
ESTADO DE JALISCO
Matriz Gastos Devengados**

Usr: Supervisor
Rep: rptMatrizGastosDevengados

Fecha y | 07/feb./2025
hora de Impresión | 10:18 p. m.

COG	Nombre del COG	Tipo Gasto	Características	Cuentas Contables			
				Cargo	Cuenta de Cargo	Abono	Cuenta de Abono
564	Sistemas de aire acondicionado, calefacción y de refrigeración industrial y Comercial	2		1.2.4.6.4	Sistemas de aire acondicionado, calefacción y de refrigeración industrial y Comercial	2.1.1.2.2	Deudas por Adquisición de Bienes Inmuebles, Muebles e Intangibles por Pagar a CP
565	Equipo de comunicación y telecomunicación	2		1.2.4.6.5	Equipo de Comunicación y Telecomunicación	2.1.1.2.2	Deudas por Adquisición de Bienes Inmuebles, Muebles e Intangibles por Pagar a CP
566	Equipos de Generación Eléctrica, Aparatos y Accesorios Eléctricos	2		1.2.4.6.6	Equipos de Generación Eléctrica, Aparatos y Accesorios Eléctricos	2.1.1.2.2	Deudas por Adquisición de Bienes Inmuebles, Muebles e Intangibles por Pagar a CP
567	Herramientas y máquinas-herramienta	2		1.2.4.6.7	Herramientas y Máquinas-Herramienta	2.1.1.2.2	Deudas por Adquisición de Bienes Inmuebles, Muebles e Intangibles por Pagar a CP
569	Otros equipos	2		1.2.4.6.9	Otros Equipos	2.1.1.2.2	Deudas por Adquisición de Bienes Inmuebles, Muebles e Intangibles por Pagar a CP
571	Bovinos	2		1.2.4.8.1	Bovinos	2.1.1.2.2	Deudas por Adquisición de Bienes Inmuebles, Muebles e Intangibles por Pagar a CP
572	Porcinos	2		1.2.4.8.2	Porcinos	2.1.1.2.2	Deudas por Adquisición de Bienes Inmuebles, Muebles e Intangibles por Pagar a CP
573	Aves	2		1.2.4.8.3	Aves	2.1.1.2.2	Deudas por Adquisición de Bienes Inmuebles, Muebles e Intangibles por Pagar a CP
574	Ovinos y caprinos	2		1.2.4.8.4	Ovinos y caprinos	2.1.1.2.2	Deudas por Adquisición de Bienes Inmuebles, Muebles e Intangibles por Pagar a CP

**OPD BOSQUE LA PRIMAVERA
ESTADO DE JALISCO
Matriz Gastos Devengados**

Usu: Supervisor
Rep: rptMatrizGastosDevengados

Fecha y | 07/feb./2025
hora de Impresión | 10:18 p. m.

COG	Nombre del COG	Tipo Gasto	Características	Cuentas Contables			
				Cargo	Cuenta de Cargo	Abono	Cuenta de Abono
575	Peces y Acuicultura	2		1.2.4.8.5	Peces y Acuicultura	2.1.1.2.2	Deudas por Adquisición de Bienes Inmuebles, Muebles e Intangibles por Pagar a CP
576	Equinos	2		1.2.4.8.6	Equinos	2.1.1.2.2	Deudas por Adquisición de Bienes Inmuebles, Muebles e Intangibles por Pagar a CP
577	Especies menores y de zoológico	2		1.2.4.8.7	Especies menores y de zoológico	2.1.1.2.2	Deudas por Adquisición de Bienes Inmuebles, Muebles e Intangibles por Pagar a CP
578	Árboles y plantas	2		1.2.4.8.8	Árboles y Plantas	2.1.1.2.2	Deudas por Adquisición de Bienes Inmuebles, Muebles e Intangibles por Pagar a CP
579	Otros activos biológicos	2		1.2.4.8.9	Otros activos biológicos	2.1.1.2.2	Deudas por Adquisición de Bienes Inmuebles, Muebles e Intangibles por Pagar a CP
581	Terrenos	2		1.2.3.1	Terrenos	2.1.1.2.2	Deudas por Adquisición de Bienes Inmuebles, Muebles e Intangibles por Pagar a CP
582	Viviendas	2		1.2.3.2	Viviendas	2.1.1.2.2	Deudas por Adquisición de Bienes Inmuebles, Muebles e Intangibles por Pagar a CP
583	Edificios no residenciales	2		1.2.3.3	Edificios no residenciales	2.1.1.2.2	Deudas por Adquisición de Bienes Inmuebles, Muebles e Intangibles por Pagar a CP
589	Otros bienes inmuebles	2		1.2.3.9	Otros bienes inmuebles	2.1.1.2.2	Deudas por Adquisición de Bienes Inmuebles, Muebles e Intangibles por Pagar a CP

**OPD BOSQUE LA PRIMAVERA
ESTADO DE JALISCO
Matriz Gastos Devengados**

Usu: Supervisor
Rep: rptMatrizGastosDevengados

Fecha y | 07/feb./2025
hora de Impresión | 10:18 p. m.

COG	Nombre del COG	Tipo Gasto	Características	Cuentas Contables			
				Cargo	Cuenta de Cargo	Abono	Cuenta de Abono
591	Software	2		1.2.5.1	Software	2.1.1.2.2	Deudas por Adquisición de Bienes Inmuebles, Muebles e Intangibles por Pagar a CP
592	Patentes	2		1.2.5.2.1	Patentes	2.1.1.2.2	Deudas por Adquisición de Bienes Inmuebles, Muebles e Intangibles por Pagar a CP
593	Marcas	2		1.2.5.2.2	Marcas	2.1.1.2.2	Deudas por Adquisición de Bienes Inmuebles, Muebles e Intangibles por Pagar a CP
594	Derechos	2		1.2.5.2.3	Derechos	2.1.1.2.2	Deudas por Adquisición de Bienes Inmuebles, Muebles e Intangibles por Pagar a CP
595	Concesiones	2		1.2.5.3.1	Concesiones	2.1.1.2.2	Deudas por Adquisición de Bienes Inmuebles, Muebles e Intangibles por Pagar a CP
596	Franquicias	2		1.2.5.3.2	Franquicias	2.1.1.2.2	Deudas por Adquisición de Bienes Inmuebles, Muebles e Intangibles por Pagar a CP
597	Licencias informáticas e intelectuales	2		1.2.5.4.1	Licencias Informáticas e Intelectuales	2.1.1.2.2	Deudas por Adquisición de Bienes Inmuebles, Muebles e Intangibles por Pagar a CP
598	Licencias industriales, Comerciales y otras	2		1.2.5.4.2	Licencias Industriales, Comerciales y otras	2.1.1.2.2	Deudas por Adquisición de Bienes Inmuebles, Muebles e Intangibles por Pagar a CP
599	Otros activos intangibles	2		1.2.5.9	Otros Activos Intangibles	2.1.1.2.2	Deudas por Adquisición de Bienes Inmuebles, Muebles e Intangibles por Pagar a CP



**OPD BOSQUE LA PRIMAVERA
ESTADO DE JALISCO
Matriz Gastos Devengados**

Usu: Supervisor
Rep: rptMatrizGastosDevengados

Fecha y | 07/feb./2025
hora de Impresión | 10:18 p. m.

COG	Nombre del COG	Tipo Gasto	Características	Cuentas Contables			
				Cargo	Cuenta de Cargo	Abono	Cuenta de Abono
611	Edificación habitacional	2		1.2.3.5.1	Edificación habitacional en Proceso	2.1.1.3	Contratistas por Obras Públicas por Pagar a Corto Plazo
612	Edificación no habitacional	2		1.2.3.5.2	Edificación no habitacional en Proceso	2.1.1.3	Contratistas por Obras Públicas por Pagar a Corto Plazo
613	Construcción de obras para el abastecimiento de agua, petróleo, gas, electricidad y telecomunicaciones	2		1.2.3.5.3	Construcción de Obras para el Abastecimiento de Agua, Petróleo, Gas, Electricidad y Telecomunicaciones en Proceso	2.1.1.3	Contratistas por Obras Públicas por Pagar a Corto Plazo
614	División de terrenos y construcción de obras de urbanización	2		1.2.3.5.4	División de Terrenos y Construcción de Obras de Urbanización en Proceso	2.1.1.3	Contratistas por Obras Públicas por Pagar a Corto Plazo
615	Construcción de vías de comunicación	2		1.2.3.5.5	Construcción de Vías de Comunicación en Proceso	2.1.1.3	Contratistas por Obras Públicas por Pagar a Corto Plazo
616	Otras construcciones de ingeniería civil u obra pesada	2		1.2.3.5.6	Otras Construcciones de Ingeniería Civil u Obra Pesada en Proceso	2.1.1.3	Contratistas por Obras Públicas por Pagar a Corto Plazo
617	Instalaciones y equipamiento en construcciones	2		1.2.3.5.7	Instalaciones y Equipamiento en Construcciones en Proceso	2.1.1.3	Contratistas por Obras Públicas por Pagar a Corto Plazo
619	Trabajos de acabados en edificaciones y otros trabajos especializados	2		1.2.3.5.9	Trabajos de Acabados en Edificaciones y Otros Trabajos Especializados en Proceso	2.1.1.3	Contratistas por Obras Públicas por Pagar a Corto Plazo
621	Edificación habitacional	2		1.2.3.6.1	Edificación Habitacional en Proceso	2.1.1.3	Contratistas por Obras Públicas por Pagar a Corto Plazo

COG	Nombre del COG	Tipo Gasto	Características	Cuentas Contables			
				Cargo	Cuenta de Cargo	Abono	Cuenta de Abono
622	Edificación no habitacional	2		1.2.3.6.2	Edificación no Habitacional en Proceso	2.1.1.3	Contratistas por Obras Públicas por Pagar a Corto Plazo
623	Construcción de obras para el abastecimiento de agua, petróleo, gas, electricidad y telecomunicaciones	2		1.2.3.6.3	Construcción de Obras para el Abastecimiento de Agua, Petróleo, Gas, Electricidad y Telecomunicaciones en Proceso	2.1.1.3	Contratistas por Obras Públicas por Pagar a Corto Plazo
624	División de terrenos y construcción de obras de urbanización	2		1.2.3.6.4	División de Terrenos y Construcción de Obras de Urbanización en Proceso	2.1.1.3	Contratistas por Obras Públicas por Pagar a Corto Plazo
625	Construcción de vías de comunicación	2		1.2.3.6.5	Construcción de Vías de Comunicación en Proceso	2.1.1.3	Contratistas por Obras Públicas por Pagar a Corto Plazo
626	Otras construcciones de ingeniería civil u obra pesada	2		1.2.3.6.6	Otras Construcciones de Ingeniería Civil u Obra Pesada en Proceso	2.1.1.3	Contratistas por Obras Públicas por Pagar a Corto Plazo
627	Instalaciones y equipamiento en construcciones	2		1.2.3.6.7	Instalaciones y Equipamiento en Construcciones en Proceso	2.1.1.3	Contratistas por Obras Públicas por Pagar a Corto Plazo
629	Trabajos de acabados en edificaciones y otros trabajos especializados	2		1.2.3.6.9	Trabajos de Acabados en Edificaciones y Otros Trabajos Especializados en Proceso	2.1.1.3	Contratistas por Obras Públicas por Pagar a Corto Plazo
631	Estudios, formulación y evaluación de proyectos productivos no incluidos en conceptos anteriores de este capítulo	2		1.2.7.1	Estudios, formulación y evaluación de proyectos	2.1.1.3	Contratistas por Obras Públicas por Pagar a Corto Plazo



**OPD BOSQUE LA PRIMAVERA
ESTADO DE JALISCO
Matriz Gastos Devengados**

Utr: Supervisor
Rep: rptMatrizGastosDevengados

Fecha y | 07/feb./2025
hora de Impresión | 10:18 p. m.

COG	Nombre del COG	Tipo Gasto	Características	Cuentas Contables			
				Cargo	Cuenta de Cargo	Abono	Cuenta de Abono
632	Ejecución de proyectos productivos no incluidos en conceptos anteriores de este capítulo	2		1.2.7.1	Estudios, formulación y evaluación de proyectos	2.1.1.3	Contratistas por Obras Públicas por Pagar a Corto Plazo
711	Créditos otorgados por entidades federativas y municipios al sector social y privado para el fomento de actividades productivas	2		1.1.2.6	Prestamos Otorgados a Corto Plazo	2.1.1.9	Otras Cuentas por Pagar a Corto Plazo
712	Créditos otorgados por entidades federativas a municipios para el fomento de actividades productivas	2		1.1.2.6	Prestamos Otorgados a Corto Plazo	2.1.1.9	Otras Cuentas por Pagar a Corto Plazo
721	Acciones y participaciones de capital en entidades paraestatales no empresariales y no financieras con fines de política económica	2		1.2.1.4.1	Participaciones y aportaciones de Capital a LP en el Sector Público	2.1.1.9	Otras Cuentas por Pagar a Corto Plazo
722	Acciones y participaciones de capital en entidades paraestatales empresariales y no financieras con fines de política económica	2		1.2.1.4.1	Participaciones y aportaciones de Capital a LP en el Sector Público	2.1.1.9	Otras Cuentas por Pagar a Corto Plazo
723	Acciones y participaciones de capital en instituciones paraestatales públicas financieras con fines de política económica	2		1.2.1.4.1	Participaciones y aportaciones de Capital a LP en el Sector Público	2.1.1.9	Otras Cuentas por Pagar a Corto Plazo
724	Acciones y participaciones de capital en el sector privado con fines de política económica	2		1.2.1.4.1	Participaciones y aportaciones de Capital a LP en el Sector Público	2.1.1.9	Otras Cuentas por Pagar a Corto Plazo

**OPD BOSQUE LA PRIMAVERA
ESTADO DE JALISCO
Matriz Gastos Devengados**

Utr: Supervisor
Rep: rptMatrizGastosDevengados

Fecha y | 07/feb./2025
hora de Impresión | 10:18 p. m.

COG	Nombre del COG	Tipo Gasto	Características	Cuentas Contables			
				Cargo	Cuenta de Cargo	Abono	Cuenta de Abono
725	Acciones y participaciones de capital en organismos internacionales con fines de política económica	2		1.2.1.4.3	Participaciones y aportaciones de Capital a LP en el Sector Externo	2.1.1.9	Otras Cuentas por Pagar a Corto Plazo
726	Acciones y participaciones de capital en el sector externo con fines de política económica	2		1.2.1.4.3	Participaciones y aportaciones de Capital a LP en el Sector Externo	2.1.1.9	Otras Cuentas por Pagar a Corto Plazo
727	Acciones y participaciones de capital en el sector público con fines de gestión de liquidez	2		1.2.1.4.1	Participaciones y aportaciones de Capital a LP en el Sector Público	2.1.1.9	Otras Cuentas por Pagar a Corto Plazo
728	Acciones y participaciones de capital en el sector privado con fines de gestión de liquidez	2		1.2.1.4.2	Participaciones y aportaciones de Capital a LP en el Sector Privado	2.1.1.9	Otras Cuentas por Pagar a Corto Plazo
729	Acciones y participaciones de capital en el sector externo con fines de gestión de liquidez	2		1.2.1.4.3	Participaciones y aportaciones de Capital a LP en el Sector Externo	2.1.1.9	Otras Cuentas por Pagar a Corto Plazo
731	Bonos	2		1.2.1.2.1	Bonos a LP	2.1.1.9	Otras Cuentas por Pagar a Corto Plazo
732	Valores representativos de deuda adquiridos con fines de política económica	2		1.2.1.2.2	Valores Representativos de Deuda a LP	2.1.1.9	Otras Cuentas por Pagar a Corto Plazo
733	Valores representativos de la deuda adquiridos con fines de gestión de liquidez	2		1.2.1.2.2	Valores Representativos de Deuda a LP	2.1.1.9	Otras Cuentas por Pagar a Corto Plazo
734	Obligaciones negociables adquiridas con fines de política económica	2		1.2.1.2.3	Obligaciones Negociables a LP	2.1.1.9	Otras Cuentas por Pagar a Corto Plazo



**OPD BOSQUE LA PRIMAVERA
ESTADO DE JALISCO
Matriz Gastos Devengados**

Usu: Supervisor
Rep: rptMatrizGastosDevengados

Fecha y | 07/feb./2025
hora de Impresión | 10:18 p. m.

COG	Nombre del COG	Tipo Gasto	Características	Cuentas Contables			
				Cargo	Cuenta de Cargo	Abono	Cuenta de Abono
735	Obligaciones negociables adquiridas con fines de gestión de liquidez	2		1.2.1.2.3	Obligaciones Negociables a LP	2.1.1.9	Otras Cuentas por Pagar a Corto Plazo
739	Otros valores	2		1.2.1.2.9	Otros Valores a LP	2.1.1.9	Otras Cuentas por Pagar a Corto Plazo
741	Concesión de préstamos a entidades paraestatales no empresariales y no financieras con fines de política económica	2		1.2.2.4.1	Préstamos Otorgados a LP al Sector Público	2.1.1.9	Otras Cuentas por Pagar a Corto Plazo
742	Concesión de préstamos a entidades paraestatales empresariales y no financieras con fines de política económica	2		1.2.2.4.1	Préstamos Otorgados a LP al Sector Público	2.1.1.9	Otras Cuentas por Pagar a Corto Plazo
743	Concesión de préstamos a instituciones paraestatales públicas financieras con fines de política económica	2		1.2.2.4.1	Préstamos Otorgados a LP al Sector Público	2.1.1.9	Otras Cuentas por Pagar a Corto Plazo
744	Concesión de préstamos a entidades federativas y municipios con fines de política económica	2		1.2.2.4.1	Préstamos Otorgados a LP al Sector Público	2.1.1.9	Otras Cuentas por Pagar a Corto Plazo
745	Concesión de préstamos al sector privado con fines de política económica	2		1.2.2.4.2	Préstamos Otorgados a LP al Sector Privado	2.1.1.9	Otras Cuentas por Pagar a Corto Plazo
746	Concesión de préstamos al sector externo con fines de política económica	2		1.2.2.4.3	Préstamos Otorgados a LP al Sector Externo	2.1.1.9	Otras Cuentas por Pagar a Corto Plazo
747	Concesión de préstamos al sector público con fines de gestión de liquidez	2		1.2.2.4.1	Préstamos Otorgados a LP al Sector Público	2.1.1.9	Otras Cuentas por Pagar a Corto Plazo

**OPD BOSQUE LA PRIMAVERA
ESTADO DE JALISCO
Matriz Gastos Devengados**

Utr: Supervisor
Rep: rptMatrizGastosDevengados

Fecha y | 07/feb./2025
hora de Impresión | 10:18 p. m.

COG	Nombre del COG	Tipo Gasto	Características	Cuentas Contables			
				Cargo	Cuenta de Cargo	Abono	Cuenta de Abono
748	Concesión de préstamos al sector privado con fines de gestión de liquidez	2		1.2.2.4.2	Préstamos Otorgados a LP al Sector Privado	2.1.1.9	Otras Cuentas por Pagar a Corto Plazo
749	Concesión de préstamos al sector externo con fines de gestión de liquidez	2		1.2.2.4.3	Préstamos Otorgados a LP al Sector Externo	2.1.1.9	Otras Cuentas por Pagar a Corto Plazo
751	Inversiones en fideicomisos del Poder Ejecutivo	2		1.2.1.3.1	Fideicomisos, Mandatos y Contratos Análogos del Poder Ejecutivo	2.1.1.5	Transferencias Otorgadas por Pagar a Corto Plazo
752	Inversiones en fideicomisos del Poder Legislativo	2		1.2.1.3.2	Fideicomisos, Mandatos y Contratos Análogos del Poder Legislativo	2.1.1.5	Transferencias Otorgadas por Pagar a Corto Plazo
753	Inversiones en fideicomisos del Poder Judicial	2		1.2.1.3.3	Fideicomisos, Mandatos y Contratos Análogos del Poder Judicial	2.1.1.5	Transferencias Otorgadas por Pagar a Corto Plazo
754	Inversiones en fideicomisos públicos no empresariales y no financieros	2		1.2.1.3.4	Fideicomisos, Mandatos y Contratos Análogos públicos no empresariales y no financieros	2.1.1.5	Transferencias Otorgadas por Pagar a Corto Plazo
755	Inversiones en fideicomisos públicos empresariales y no financieros	2		1.2.1.3.5	Fideicomisos, Mandatos y Contratos Análogos públicos empresariales y no financieros	2.1.1.5	Transferencias Otorgadas por Pagar a Corto Plazo
756	Inversiones en fideicomisos públicos financieros	2		1.2.1.3.6	Fideicomisos, Mandatos y Contratos Análogos públicos financieros	2.1.1.5	Transferencias Otorgadas por Pagar a Corto Plazo
757	Inversiones en fideicomisos de entidades federativas	2		1.2.1.3.7	Fideicomisos, Mandatos y Contratos Análogos de Entidades Federativas	2.1.1.5	Transferencias Otorgadas por Pagar a Corto Plazo

COG	Nombre del COG	Tipo Gasto	Características	Cuentas Contables			
				Cargo	Cuenta de Cargo	Abono	Cuenta de Abono
758	Inversiones en fideicomisos de municipios	2		1.2.1.3.8	Fideicomisos, Mandatos y Contratos Análogos de Municipios	2.1.1.5	Transferencias Otorgadas por Pagar a Corto Plazo
759	Otras inversiones en fideicomisos	2		1.2.1.3.9	Otros Fideicomisos, Mandatos y Contratos Análogos	2.1.1.5	Transferencias Otorgadas por Pagar a Corto Plazo
761	Depósitos a LP en Moneda Nacional	2		1.2.1.1.1	Depósitos a LP en Moneda Nacional	2.1.1.9	Otras Cuentas por Pagar a Corto Plazo
762	Depósitos a LP en Moneda Extranjera	2		1.2.1.1.2	Depósitos a LP en Moneda Extranjera	2.1.1.9	Otras Cuentas por Pagar a Corto Plazo
811	Fondo general de participaciones	5		5.3.1.1	Participaciones de la Federación a Entidades Federativas y Municipios	2.1.1.4	Participaciones y Aportaciones por Pagar a CP
812	Fondo de fomento municipal	5		5.3.1.1	Participaciones de la Federación a Entidades Federativas y Municipios	2.1.1.4	Participaciones y Aportaciones por Pagar a CP
813	Participaciones de las entidades federativas a los municipios	5		5.3.1.2	Participaciones de las Entidades Federativas a los Municipios	2.1.1.4	Participaciones y Aportaciones por Pagar a CP
814	Otros conceptos participables de la Federación a entidades federativas	5		5.3.1.1	Participaciones de la Federación a Entidades Federativas y Municipios	2.1.1.4	Participaciones y Aportaciones por Pagar a CP
815	Otros conceptos participables de la Federación a municipios	5		5.3.1.1	Participaciones de la Federación a Entidades Federativas y Municipios	2.1.1.4	Participaciones y Aportaciones por Pagar a CP



**OPD BOSQUE LA PRIMAVERA
ESTADO DE JALISCO
Matriz Gastos Devengados**

Usr: Supervisor
Rep: rptMatrizGastosDevengados

Fecha y hora de Impresión | 07/feb./2025
10:18 p. m.

COG	Nombre del COG	Tipo Gasto	Características	Cuentas Contables			
				Cargo	Cuenta de Cargo	Abono	Cuenta de Abono
816	Convenios de colaboración administrativa	5		5.3.1.1	Participaciones de la Federación a Entidades Federativas y Municipios	2.1.1.4	Participaciones y Aportaciones por Pagar a CP
831	Aportaciones de la Federación a las entidades federativas	1		5.3.2.1	Aportaciones de la Federación a Entidades Federativas y Municipios	2.1.1.4	Participaciones y Aportaciones por Pagar a CP
831	Aportaciones de la Federación a las entidades federativas	2		5.3.2.1	Aportaciones de la Federación a Entidades Federativas y Municipios	2.1.1.4	Participaciones y Aportaciones por Pagar a CP
832	Aportaciones de la Federación a municipios	1		5.3.2.1	Aportaciones de la Federación a Entidades Federativas y Municipios	2.1.1.4	Participaciones y Aportaciones por Pagar a CP
832	Aportaciones de la Federación a municipios	2		5.3.2.1	Aportaciones de la Federación a Entidades Federativas y Municipios	2.1.1.4	Participaciones y Aportaciones por Pagar a CP
833	Aportaciones de las entidades federativas a los municipios	1		5.3.2.2	Aportaciones de las Entidades Federativas a los Municipios	2.1.1.4	Participaciones y Aportaciones por Pagar a CP
833	Aportaciones de las entidades federativas a los municipios	2		5.3.2.2	Aportaciones de las Entidades Federativas a los Municipios	2.1.1.4	Participaciones y Aportaciones por Pagar a CP
834	Aportaciones previstas en leyes y decretos al sistema de protección social	1		5.3.2.1	Aportaciones de la Federación a Entidades Federativas y Municipios	2.1.1.4	Participaciones y Aportaciones por Pagar a CP
834	Aportaciones previstas en leyes y decretos al sistema de protección social	2		5.3.2.1	Aportaciones de la Federación a Entidades Federativas y Municipios	2.1.1.4	Participaciones y Aportaciones por Pagar a CP



**OPD BOSQUE LA PRIMAVERA
ESTADO DE JALISCO
Matriz Gastos Devengados**

Usr: Supervisor
Rep: rptMatrizGastosDevengados

Fecha y hora de Impresión | 07/feb./2025
10:18 p. m.

COG	Nombre del COG	Tipo Gasto	Características	Cuentas Contables			
				Cargo	Cuenta de Cargo	Abono	Cuenta de Abono
835	Aportaciones previstas en leyes y decretos compensatorias a entidades federativas y municipios	1		5.3.2.1	Aportaciones de la Federación a Entidades Federativas y Municipios	2.1.1.4	Participaciones y Aportaciones por Pagar a CP
835	Aportaciones previstas en leyes y decretos compensatorias a entidades federativas y municipios	2		5.3.2.1	Aportaciones de la Federación a Entidades Federativas y Municipios	2.1.1.4	Participaciones y Aportaciones por Pagar a CP
851	Convenios de reasignación	1		5.3.3.1	Convenios de reasignación	2.1.1.4	Participaciones y Aportaciones por Pagar a CP
851	Convenios de reasignación	2		5.3.3.1	Convenios de reasignación	2.1.1.4	Participaciones y Aportaciones por Pagar a CP
852	Convenios de descentralización	1		5.3.3.2	Convenios de descentralización y Otros	2.1.1.4	Participaciones y Aportaciones por Pagar a CP
852	Convenios de descentralización	2		5.3.3.2	Convenios de descentralización y Otros	2.1.1.4	Participaciones y Aportaciones por Pagar a CP
853	Otros convenios	1		5.3.3.2	Convenios de descentralización y Otros	2.1.1.4	Participaciones y Aportaciones por Pagar a CP
853	Otros convenios	2		5.3.3.2	Convenios de descentralización y Otros	2.1.1.4	Participaciones y Aportaciones por Pagar a CP
921	Intereses de la deuda interna con instituciones de crédito	1		5.4.1.1	Intereses de la Deuda Pública Interna	2.1.1.6	Intereses, Comisiones y Otros Gastos de la Deuda Pública por Pagar a Corto Plazo



**OPD BOSQUE LA PRIMAVERA
ESTADO DE JALISCO
Matriz Gastos Devengados**

Usu: Supervisor
Rep: rptMatrizGastosDevengados

Fecha y | 07/feb./2025
hora de Impresión | 10:18 p. m.

COG	Nombre del COG	Tipo Gasto	Características	Cuentas Contables			
				Cargo	Cuenta de Cargo	Abono	Cuenta de Abono
922	Intereses derivados de la colocación de títulos y valores	1		5.4.1.1	Intereses de la Deuda Pública Interna	2.1.1.6	Intereses, Comisiones y Otros Gastos de la Deuda Pública por Pagar a Corto Plazo
923	Intereses por arrendamientos financieros nacionales	1		5.4.1.1	Intereses de la Deuda Pública Interna	2.1.1.6	Intereses, Comisiones y Otros Gastos de la Deuda Pública por Pagar a Corto Plazo
924	Intereses de la deuda externa con instituciones de crédito	1		5.4.1.2	Intereses de la Deuda Pública Externa	2.1.1.6	Intereses, Comisiones y Otros Gastos de la Deuda Pública por Pagar a Corto Plazo
925	Intereses de la deuda con organismos financieros Internacionales	1		5.4.1.2	Intereses de la Deuda Pública Externa	2.1.1.6	Intereses, Comisiones y Otros Gastos de la Deuda Pública por Pagar a Corto Plazo
926	Intereses de la deuda bilateral	1		5.4.1.2	Intereses de la Deuda Pública Externa	2.1.1.6	Intereses, Comisiones y Otros Gastos de la Deuda Pública por Pagar a Corto Plazo
927	Intereses derivados de la colocación de títulos y valores en el exterior	1		5.4.1.2	Intereses de la Deuda Pública Externa	2.1.1.6	Intereses, Comisiones y Otros Gastos de la Deuda Pública por Pagar a Corto Plazo
928	Intereses por arrendamientos financieros internacionales	1		5.4.1.2	Intereses de la Deuda Pública Externa	2.1.1.6	Intereses, Comisiones y Otros Gastos de la Deuda Pública por Pagar a Corto Plazo
931	Comisiones de la deuda pública interna	1		5.4.2.1	Comisiones de la Deuda Pública Interna	2.1.1.6	Intereses, Comisiones y Otros Gastos de la Deuda Pública por Pagar a Corto Plazo
932	Comisiones de la deuda pública externa	1		5.4.2.2	Comisiones de la Deuda Pública Externa	2.1.1.6	Intereses, Comisiones y Otros Gastos de la Deuda Pública por Pagar a Corto Plazo

**OPD BOSQUE LA PRIMAVERA
ESTADO DE JALISCO
Matriz Gastos Devengados**

Usu: Supervisor
Rep: rptMatrizGastosDevengados

Fecha y | 07/feb./2025
hora de Impresión | 10:18 p. m.

COG	Nombre del COG	Tipo Gasto	Características	Cuentas Contables			
				Cargo	Cuenta de Cargo	Abono	Cuenta de Abono
941	Gastos de la deuda pública interna	1		5.4.3.1	Gastos de la Deuda Pública Interna	2.1.1.6	Intereses, Comisiones y Otros Gastos de la Deuda Pública por Pagar a Corto Plazo
942	Gastos de la deuda pública externa	1		5.4.3.2	Gastos de la Deuda Pública Externa	2.1.1.6	Intereses, Comisiones y Otros Gastos de la Deuda Pública por Pagar a Corto Plazo
951	Costos por cobertura de la deuda pública interna	1		5.4.4.1	Costo por Coberturas de la Deuda Pública Interna	2.1.1.6	Intereses, Comisiones y Otros Gastos de la Deuda Pública por Pagar a Corto Plazo
952	Costos por cobertura de la deuda pública externa	1		5.4.4.2	Costo por Coberturas de la deuda Pública Externa	2.1.1.6	Intereses, Comisiones y Otros Gastos de la Deuda Pública por Pagar a Corto Plazo
961	Apoyos a intermediarios financieros	1		5.4.5.1	Apoyos Financieros a Intermediarios	2.1.1.6	Intereses, Comisiones y Otros Gastos de la Deuda Pública por Pagar a Corto Plazo
962	Apoyos a ahorradores y deudores del Sistema Financiero Nacional	1		5.4.5.2	Apoyo Financieros a Ahorradores y Deudores del Sistema Financiero Nacional	2.1.1.6	Intereses, Comisiones y Otros Gastos de la Deuda Pública por Pagar a Corto Plazo



**OPD BOSQUE LA PRIMAVERA
ESTADO DE JALISCO
Reporte de Gasto Devengado**

Usu: Supervisor
Rep: rptGastoDevengado

Fecha y hora de Impresión | 08/feb./2025
05:26 p. m.

Folio	Folio Documento	Descripción Documento	Fecha	Status	Póliza	Observación	Total	Saldo por Pagar
131	2a Min Sub ROP2024	2a Min Sub ROP2024 011RBAEEZ Roberto Bañuelos Ayala	09/10/2024	Ejercido	P00821	2a Min Sub ROP2024 011RBAEEZ Roberto Bañuelos Ayala	\$20,000.00	\$0.00
132	Nómina 1er Quincena de Octubre 2024 OPDB	Nómina 1er Quincena de Octubre 2024 OPDBLP	14/10/2024	Ejercido	P00825	Nómina 1er Quincena de Octubre 2024 OPDBLP	\$101,965.20	\$0.00
132	Nómina 1er Quincena de Octubre 2024 OPDB	Nómina 1er Quincena de Octubre 2024 OPDBLP	14/10/2024	Ejercido	P00825	Nómina 1er Quincena de Octubre 2024 OPDBLP	\$5,261.34	\$0.00
132	Nómina 1er Quincena de Octubre 2024 OPDB	Nómina 1er Quincena de Octubre 2024 OPDBLP	14/10/2024	Ejercido	P00825	Nómina 1er Quincena de Octubre 2024 OPDBLP	\$3,058.96	\$0.00
132	Nómina 1er Quincena de Octubre 2024 OPDB	Nómina 1er Quincena de Octubre 2024 OPDBLP	14/10/2024	Ejercido	P00825	Nómina 1er Quincena de Octubre 2024 OPDBLP	\$17,843.91	\$0.00
132	Nómina 1er Quincena de Octubre 2024 OPDB	Nómina 1er Quincena de Octubre 2024 OPDBLP	14/10/2024	Ejercido	P00825	Nómina 1er Quincena de Octubre 2024 OPDBLP	\$2,039.31	\$0.00
132	Nómina 1er Quincena de Octubre 2024 OPDB	Nómina 1er Quincena de Octubre 2024 OPDBLP	14/10/2024	Ejercido	P00825	Nómina 1er Quincena de Octubre 2024 OPDBLP	\$5,387.00	\$0.00
132	Nómina 1er Quincena de Octubre 2024 OPDB	Nómina 1er Quincena de Octubre 2024 OPDBLP	14/10/2024	Ejercido	P00825	Nómina 1er Quincena de Octubre 2024 OPDBLP	\$4,348.50	\$0.00
133	Nómina 1er Quincena de Octubre 2024 OPDB	Nómina 1er Quincena de Octubre 2024 OPDBLP	14/10/2024	Ejercido	P00827	Nómina 1er Quincena de Octubre 2024 OPDBLP	\$33,992.85	\$0.00
133	Nómina 1er Quincena de Octubre 2024 OPDB	Nómina 1er Quincena de Octubre 2024 OPDBLP	14/10/2024	Ejercido	P00827	Nómina 1er Quincena de Octubre 2024 OPDBLP	\$1,852.18	\$0.00
133	Nómina 1er Quincena de Octubre 2024 OPDB	Nómina 1er Quincena de Octubre 2024 OPDBLP	14/10/2024	Ejercido	P00827	Nómina 1er Quincena de Octubre 2024 OPDBLP	\$1,019.79	\$0.00
133	Nómina 1er Quincena de Octubre 2024 OPDB	Nómina 1er Quincena de Octubre 2024 OPDBLP	14/10/2024	Ejercido	P00827	Nómina 1er Quincena de Octubre 2024 OPDBLP	\$5,948.75	\$0.00
133	Nómina 1er Quincena de Octubre 2024 OPDB	Nómina 1er Quincena de Octubre 2024 OPDBLP	14/10/2024	Ejercido	P00827	Nómina 1er Quincena de Octubre 2024 OPDBLP	\$679.86	\$0.00
133	Nómina 1er Quincena de Octubre 2024 OPDB	Nómina 1er Quincena de Octubre 2024 OPDBLP	14/10/2024	Ejercido	P00827	Nómina 1er Quincena de Octubre 2024 OPDBLP	\$1,951.50	\$0.00



OPD BOSQUE LA PRIMAVERA ESTADO DE JALISCO Reporte de Gasto Devengado

Usr: Supervisor
Rep: rptGastoDevengado

Fecha y hora de Impresión | 08/feb./2025
05:26 p. m.

Folio	Folio Documento	Descripción Documento	Fecha	Status	Póliza	Observación	Total	Saldo por Pagar
133	Nómina 1er Quincena de Octubre 2024 OPDB	Nómina 1er Quincena de Octubre 2024 OPDBLP	14/10/2024	Ejercido	P00827	Nómina 1er Quincena de Octubre 2024 OPDBLP	\$1,582.50	\$0.00
134	Nómina 1er Quincena de Octubre 2024 OPDB	Nómina 1er Quincena de Octubre 2024 OPDBLP	14/10/2024	Ejercido	P00829	Nómina 1er Quincena de Octubre 2024 OPDBLP	\$98,702.94	\$0.00
134	Nómina 1er Quincena de Octubre 2024 OPDB	Nómina 1er Quincena de Octubre 2024 OPDBLP	14/10/2024	Ejercido	P00829	Nómina 1er Quincena de Octubre 2024 OPDBLP	\$13,009.58	\$0.00
134	Nómina 1er Quincena de Octubre 2024 OPDB	Nómina 1er Quincena de Octubre 2024 OPDBLP	14/10/2024	Ejercido	P00829	Nómina 1er Quincena de Octubre 2024 OPDBLP	\$2,993.69	\$0.00
134	Nómina 1er Quincena de Octubre 2024 OPDB	Nómina 1er Quincena de Octubre 2024 OPDBLP	14/10/2024	Ejercido	P00829	Nómina 1er Quincena de Octubre 2024 OPDBLP	\$17,463.18	\$0.00
134	Nómina 1er Quincena de Octubre 2024 OPDB	Nómina 1er Quincena de Octubre 2024 OPDBLP	14/10/2024	Ejercido	P00829	Nómina 1er Quincena de Octubre 2024 OPDBLP	\$1,995.79	\$0.00
134	Nómina 1er Quincena de Octubre 2024 OPDB	Nómina 1er Quincena de Octubre 2024 OPDBLP	14/10/2024	Ejercido	P00829	Nómina 1er Quincena de Octubre 2024 OPDBLP	\$6,112.00	\$0.00
134	Nómina 1er Quincena de Octubre 2024 OPDB	Nómina 1er Quincena de Octubre 2024 OPDBLP	14/10/2024	Ejercido	P00829	Nómina 1er Quincena de Octubre 2024 OPDBLP	\$5,480.50	\$0.00
135	Nómina 1er quincena de Octubre 2024 OPDB	Nómina 1er quincena de Octubre 2024 OPDBLP	14/10/2024	Ejercido	P00831	Nómina 1er quincena de Octubre 2024 OPDBLP	\$212,603.55	\$0.00
135	Nómina 1er quincena de Octubre 2024 OPDB	Nómina 1er quincena de Octubre 2024 OPDBLP	14/10/2024	Ejercido	P00831	Nómina 1er quincena de Octubre 2024 OPDBLP	\$14,017.56	\$0.00
135	Nómina 1er quincena de Octubre 2024 OPDB	Nómina 1er quincena de Octubre 2024 OPDBLP	14/10/2024	Ejercido	P00831	Nómina 1er quincena de Octubre 2024 OPDBLP	\$6,378.23	\$0.00
135	Nómina 1er quincena de Octubre 2024 OPDB	Nómina 1er quincena de Octubre 2024 OPDBLP	14/10/2024	Ejercido	P00831	Nómina 1er quincena de Octubre 2024 OPDBLP	\$37,205.58	\$0.00
135	Nómina 1er quincena de Octubre 2024 OPDB	Nómina 1er quincena de Octubre 2024 OPDBLP	14/10/2024	Ejercido	P00831	Nómina 1er quincena de Octubre 2024 OPDBLP	\$4,252.09	\$0.00
135	Nómina 1er quincena de Octubre 2024 OPDB	Nómina 1er quincena de Octubre 2024 OPDBLP	14/10/2024	Ejercido	P00831	Nómina 1er quincena de Octubre 2024 OPDBLP	\$13,094.00	\$0.00
135	Nómina 1er quincena de Octubre 2024 OPDB	Nómina 1er quincena de Octubre 2024 OPDBLP	14/10/2024	Ejercido	P00831	Nómina 1er quincena de Octubre 2024 OPDBLP	\$11,770.00	\$0.00



OPD BOSQUE LA PRIMAVERA ESTADO DE JALISCO Reporte de Gasto Devengado

Usu: Supervisor
Rep: rptGastoDevengado

Fecha y hora de Impresión | 08/feb./2025
05:26 p. m.

Folio	Folio Documento	Descripción Documento	Fecha	Status	Póliza	Observación	Total	Saldo por Pagar
136	Nómina 1er quincena de Octubre 2024 OPDB	Nómina 1er quincena de Octubre 2024 OPDBLP	14/10/2024	Ejercido	P00833	Nómina 1er quincena de Octubre 2024 OPDBLP	\$33,993.00	\$0.00
136	Nómina 1er quincena de Octubre 2024 OPDB	Nómina 1er quincena de Octubre 2024 OPDBLP	14/10/2024	Ejercido	P00833	Nómina 1er quincena de Octubre 2024 OPDBLP	\$1,852.18	\$0.00
136	Nómina 1er quincena de Octubre 2024 OPDB	Nómina 1er quincena de Octubre 2024 OPDBLP	14/10/2024	Ejercido	P00833	Nómina 1er quincena de Octubre 2024 OPDBLP	\$1,019.79	\$0.00
136	Nómina 1er quincena de Octubre 2024 OPDB	Nómina 1er quincena de Octubre 2024 OPDBLP	14/10/2024	Ejercido	P00833	Nómina 1er quincena de Octubre 2024 OPDBLP	\$5,948.78	\$0.00
136	Nómina 1er quincena de Octubre 2024 OPDB	Nómina 1er quincena de Octubre 2024 OPDBLP	14/10/2024	Ejercido	P00833	Nómina 1er quincena de Octubre 2024 OPDBLP	\$679.86	\$0.00
136	Nómina 1er quincena de Octubre 2024 OPDB	Nómina 1er quincena de Octubre 2024 OPDBLP	14/10/2024	Ejercido	P00833	Nómina 1er quincena de Octubre 2024 OPDBLP	\$1,951.50	\$0.00
136	Nómina 1er quincena de Octubre 2024 OPDB	Nómina 1er quincena de Octubre 2024 OPDBLP	14/10/2024	Ejercido	P00833	Nómina 1er quincena de Octubre 2024 OPDBLP	\$1,582.50	\$0.00
137	Nómina 1er quincena de Octubre 2024 OPDB	Nómina 1er quincena de Octubre 2024 OPDBLP_Asim	14/10/2024	Ejercido	P00835	Nómina 1er quincena de Octubre 2024 OPDBLP_Asim	\$120,071.00	\$0.00
138	Nómina 2da quincena de Octubre 2024 OPDB	Nómina 2da quincena de Octubre 2024 OPDBLP	29/10/2024	Ejercido	P00863	Nómina 2da quincena de Octubre 2024 OPDBLP	\$101,965.20	\$0.00
138	Nómina 2da quincena de Octubre 2024 OPDB	Nómina 2da quincena de Octubre 2024 OPDBLP	29/10/2024	Ejercido	P00863	Nómina 2da quincena de Octubre 2024 OPDBLP	\$497.86	\$0.00
138	Nómina 2da quincena de Octubre 2024 OPDB	Nómina 2da quincena de Octubre 2024 OPDBLP	29/10/2024	Ejercido	P00863	Nómina 2da quincena de Octubre 2024 OPDBLP	\$5,261.34	\$0.00
138	Nómina 2da quincena de Octubre 2024 OPDB	Nómina 2da quincena de Octubre 2024 OPDBLP	29/10/2024	Ejercido	P00863	Nómina 2da quincena de Octubre 2024 OPDBLP	\$3,058.96	\$0.00
138	Nómina 2da quincena de Octubre 2024 OPDB	Nómina 2da quincena de Octubre 2024 OPDBLP	29/10/2024	Ejercido	P00863	Nómina 2da quincena de Octubre 2024 OPDBLP	\$17,843.91	\$0.00
138	Nómina 2da quincena de Octubre 2024 OPDB	Nómina 2da quincena de Octubre 2024 OPDBLP	29/10/2024	Ejercido	P00863	Nómina 2da quincena de Octubre 2024 OPDBLP	\$2,039.31	\$0.00
138	Nómina 2da quincena de Octubre 2024 OPDB	Nómina 2da quincena de Octubre 2024 OPDBLP	29/10/2024	Ejercido	P00863	Nómina 2da quincena de Octubre 2024 OPDBLP	\$5,387.00	\$0.00



OPD BOSQUE LA PRIMAVERA ESTADO DE JALISCO Reporte de Gasto Devengado

Usu: Supervisor
Rep: rptGastoDevengado

Fecha y hora de Impresión | 08/feb./2025
05:26 p. m.

Folio	Folio Documento	Descripción Documento	Fecha	Status	Póliza	Observación	Total	Saldo por Pagar
138	Nómina 2da quincena de Octubre 2024 OPDB	Nómina 2da quincena de Octubre 2024 OPDBLP	29/10/2024	Ejercido	P00863	Nómina 2da quincena de Octubre 2024 OPDBLP	\$4,348.50	\$0.00
139	Nómina 2da quincena de Octubre 2024 OPDB	Nómina 2da quincena de Octubre 2024 OPDBLP	29/10/2024	Ejercido	P00865	Nómina 2da quincena de Octubre 2024 OPDBLP	\$33,992.85	\$0.00
139	Nómina 2da quincena de Octubre 2024 OPDB	Nómina 2da quincena de Octubre 2024 OPDBLP	29/10/2024	Ejercido	P00865	Nómina 2da quincena de Octubre 2024 OPDBLP	\$497.86	\$0.00
139	Nómina 2da quincena de Octubre 2024 OPDB	Nómina 2da quincena de Octubre 2024 OPDBLP	29/10/2024	Ejercido	P00865	Nómina 2da quincena de Octubre 2024 OPDBLP	\$1,852.18	\$0.00
139	Nómina 2da quincena de Octubre 2024 OPDB	Nómina 2da quincena de Octubre 2024 OPDBLP	29/10/2024	Ejercido	P00865	Nómina 2da quincena de Octubre 2024 OPDBLP	\$1,019.79	\$0.00
139	Nómina 2da quincena de Octubre 2024 OPDB	Nómina 2da quincena de Octubre 2024 OPDBLP	29/10/2024	Ejercido	P00865	Nómina 2da quincena de Octubre 2024 OPDBLP	\$5,948.75	\$0.00
139	Nómina 2da quincena de Octubre 2024 OPDB	Nómina 2da quincena de Octubre 2024 OPDBLP	29/10/2024	Ejercido	P00865	Nómina 2da quincena de Octubre 2024 OPDBLP	\$679.86	\$0.00
139	Nómina 2da quincena de Octubre 2024 OPDB	Nómina 2da quincena de Octubre 2024 OPDBLP	29/10/2024	Ejercido	P00865	Nómina 2da quincena de Octubre 2024 OPDBLP	\$1,951.50	\$0.00
139	Nómina 2da quincena de Octubre 2024 OPDB	Nómina 2da quincena de Octubre 2024 OPDBLP	29/10/2024	Ejercido	P00865	Nómina 2da quincena de Octubre 2024 OPDBLP	\$1,582.50	\$0.00
140	Nómina 2da quincena de Octubre 2024 OPDB	Nómina 2da quincena de Octubre 2024 OPDBLP	29/10/2024	Ejercido	P00867	Nómina 2da quincena de Octubre 2024 OPDBLP	\$99,789.60	\$0.00
140	Nómina 2da quincena de Octubre 2024 OPDB	Nómina 2da quincena de Octubre 2024 OPDBLP	29/10/2024	Ejercido	P00867	Nómina 2da quincena de Octubre 2024 OPDBLP	\$3,485.02	\$0.00
140	Nómina 2da quincena de Octubre 2024 OPDB	Nómina 2da quincena de Octubre 2024 OPDBLP	29/10/2024	Ejercido	P00867	Nómina 2da quincena de Octubre 2024 OPDBLP	\$13,009.58	\$0.00
140	Nómina 2da quincena de Octubre 2024 OPDB	Nómina 2da quincena de Octubre 2024 OPDBLP	29/10/2024	Ejercido	P00867	Nómina 2da quincena de Octubre 2024 OPDBLP	\$2,993.69	\$0.00
140	Nómina 2da quincena de Octubre 2024 OPDB	Nómina 2da quincena de Octubre 2024 OPDBLP	29/10/2024	Ejercido	P00867	Nómina 2da quincena de Octubre 2024 OPDBLP	\$17,463.18	\$0.00
140	Nómina 2da quincena de Octubre 2024 OPDB	Nómina 2da quincena de Octubre 2024 OPDBLP	29/10/2024	Ejercido	P00867	Nómina 2da quincena de Octubre 2024 OPDBLP	\$1,995.79	\$0.00



Usr: Supervisor
Rep: rptPoliza

OPD BOSQUE LA PRIMAVERA

ESTADO DE JALISCO

Póliza: P00867 Del 29/10/2024

Fecha y hora de Impresión | 08/feb./2025 05:29 p. m.
Página | 1

Concepto: Nómina 2da quincena de Octubre 2024 OPDBLP. GD Folio: 140

No	Cuenta	Descripción de la cuenta	Cargo	Abono	Concepto del movimiento	
0001	8250-6RE6-2151-42-1131-1	Sueldos base al personal permanente G.	\$99,789.60		FF:6RE6, GD Folio: 140	
0002	8250-6RE6-2151-42-1311-1	Primas por años de servicios efectivos	\$3,485.02		FF:6RE6, GD Folio: 140	
0003	8250-6RE6-2151-42-1412-1	Cuotas al IMSS G. Corriente G.	\$13,009.58		FF:6RE6, GD Folio: 140	
0004	8250-6RE6-2151-42-1421-1	Aportaciones a fondos de vivienda G.	\$2,993.69		FF:6RE6, GD Folio: 140	
0005	8250-6RE6-2151-42-1431-1	Aportaciones al sistema para el retiro	\$17,463.18		FF:6RE6, GD Folio: 140	
0006	8250-6RE6-2151-42-1432-1	Cuotas para el sistema de ahorro para el	\$1,995.79		FF:6RE6, GD Folio: 140	
0007	8250-6RE6-2151-42-1712-1	Ayuda para despensa(G.Corriente) G.	\$6,112.00		FF:6RE6, GD Folio: 140	
0008	8250-6RE6-2151-42-1713-1	Ayuda para pasajes(G.Corriente) G.	\$5,480.50		FF:6RE6, GD Folio: 140	
0009	8240-6RE6-2151-42-1131-1	Sueldos base al personal permanente G.		\$99,789.60	FF:6RE6, GD Folio: 140	
0010	8240-6RE6-2151-42-1311-1	Primas por años de servicios efectivos		\$3,485.02	FF:6RE6, GD Folio: 140	
0011	8240-6RE6-2151-42-1412-1	Cuotas al IMSS G. Corriente G.		\$13,009.58	FF:6RE6, GD Folio: 140	
0012	8240-6RE6-2151-42-1421-1	Aportaciones a fondos de vivienda G.		\$2,993.69	FF:6RE6, GD Folio: 140	
0013	8240-6RE6-2151-42-1431-1	Aportaciones al sistema para el retiro		\$17,463.18	FF:6RE6, GD Folio: 140	
0014	8240-6RE6-2151-42-1432-1	Cuotas para el sistema de ahorro para el		\$1,995.79	FF:6RE6, GD Folio: 140	
0015	8240-6RE6-2151-42-1712-1	Ayuda para despensa(G.Corriente) G.		\$6,112.00	FF:6RE6, GD Folio: 140	
0016	8240-6RE6-2151-42-1713-1	Ayuda para pasajes(G.Corriente) G.		\$5,480.50	FF:6RE6, GD Folio: 140	
0017	5111-1131	Sueldos base al personal permanente	\$99,789.60		FF:6RE6, GD Folio: 140	
0018	5114-1412	Cuotas al IMSS G. Corriente	\$13,009.58		FF:6RE6, GD Folio: 140	
0019	5114-1421	Aportaciones a fondos de vivienda	\$2,993.69		FF:6RE6, GD Folio: 140	
0020	5114-1431	Aportaciones al sistema para el retiro	\$17,463.18		FF:6RE6, GD Folio: 140	
0021	5114-1432	Cuotas para el sistema de ahorro para el	\$1,995.79		FF:6RE6, GD Folio: 140	
0022	5116-1712	Ayuda para despensa(G.Corriente)	\$6,112.00		FF:6RE6, GD Folio: 140	
0023	5116-1713	Ayuda para pasajes(G.Corriente)	\$5,480.50		FF:6RE6, GD Folio: 140	
0024	5113-1311	Primas por años de servicios efectivos	\$3,485.02		FF:6RE6, GD Folio: 140	
0025	2111-1-1131	Sueldos base al personal permanente		\$99,789.60	FF:6RE6, GD Folio: 140	
0026	2111-4-1421	Aportaciones a fondos de vivienda		\$2,993.69	FF:6RE6, GD Folio: 140	
0027	2111-4-1431	Aportaciones al sistema para el retiro		\$17,463.18	FF:6RE6, GD Folio: 140	
0028	2111-4-1432	Cuotas para el sistema de ahorro para el		\$1,995.79	FF:6RE6, GD Folio: 140	
0029	2111-6-1712	Ayuda para despensa(G.Corriente)		\$6,112.00	FF:6RE6, GD Folio: 140	
0030	2111-6-1713	Ayuda para pasajes(G.Corriente)		\$5,480.50	FF:6RE6, GD Folio: 140	
0031	2111-3-1311	Primas por años de servicios efectivos		\$3,485.02	FF:6RE6, GD Folio: 140	
0032	2111-4-1412	Cuotas al IMSS G. Corriente		\$13,009.58	FF:6RE6, GD Folio: 140	
			300,658.72	300,658.72		