

## A.2.17 Mantiene registro histórico de sus operaciones en el Libro de Inventarios de Bienes Muebles e Inmuebles

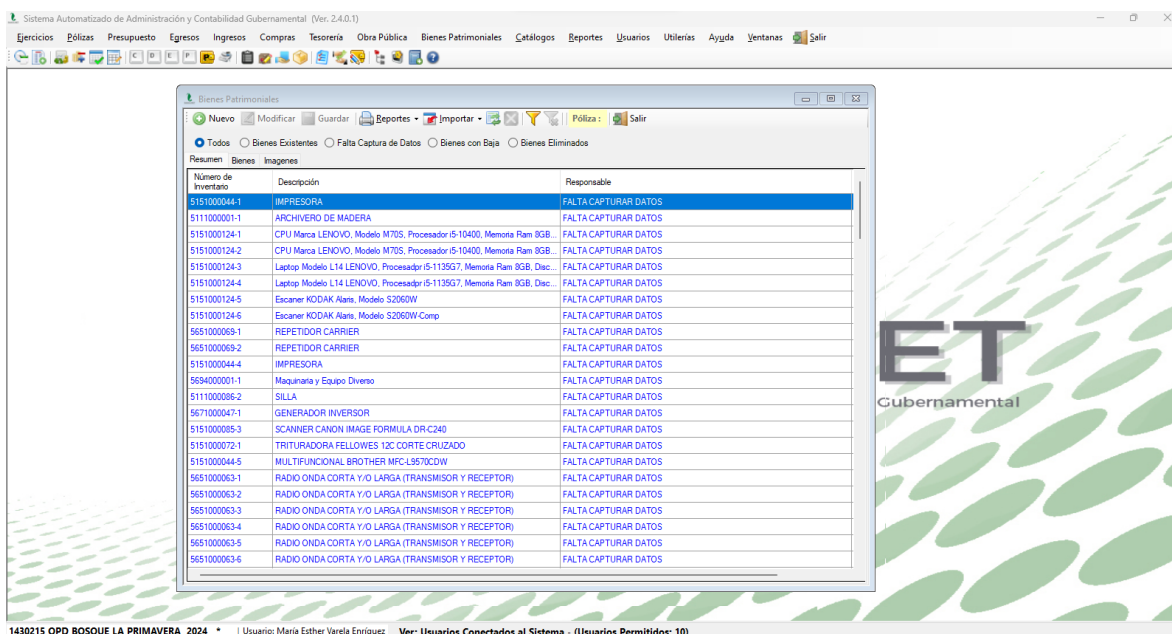

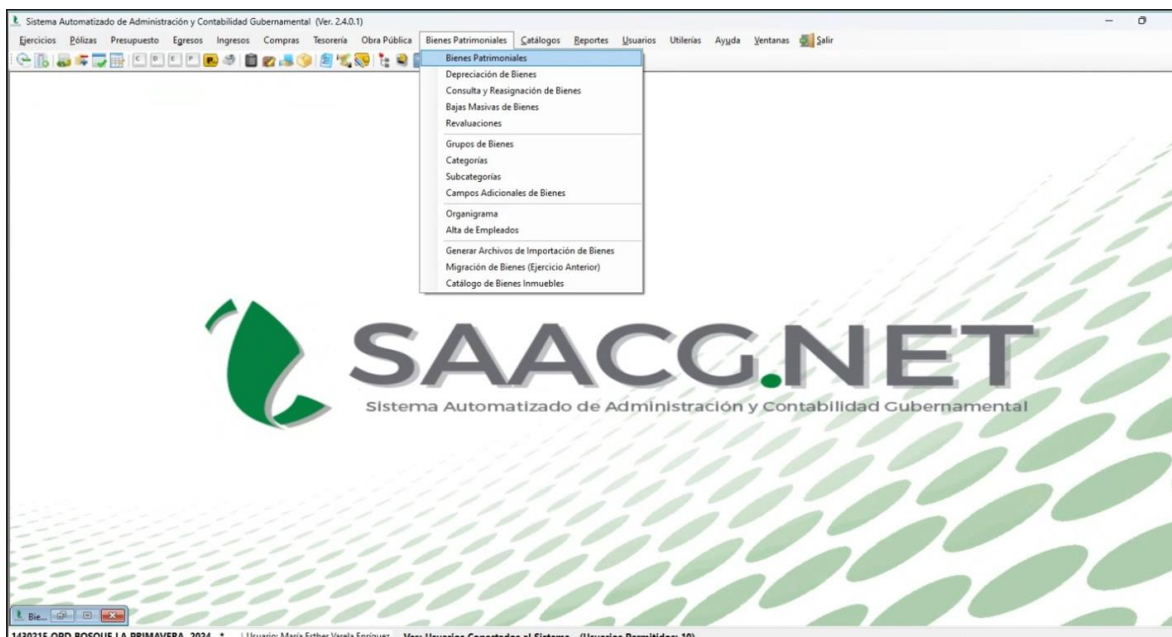

Utr: Supervisor  
Rep: rptActivosConac1

**OPD BOSQUE LA PRIMAVERA**  
**ESTADO DE JALISCO**  
**Libro de Inventario de Bienes Muebles e Inmuebles**  
**Al 31 de diciembre de 2024**

Fecha y hora de Impresión | 15/feb./2025 08:58 a. m.  
Página: 1 de 6

**CIFRAS EN PESOS Y CENTAVOS**  
(1)

<b>NÚMERO DE INVENTARIO</b> (2)	<b>DESCRIPCIÓN</b> (3)	<b>CANTIDAD</b> (4)	<b>COSTO UNITARIO</b> (5)	<b>UNIDAD DE MEDIDA</b> (6)	<b>MONTO</b> (7)
------------------------------------	---------------------------	------------------------	------------------------------	--------------------------------	---------------------

**Grupo: 1241**

**Categoría: 1241-1 Partida genérica: 511 - Muebles de Oficina y Estantería**

5111000001-10	ARCHIVERO DE MADERA	1	\$6,137.56	Pieza	\$6,137.56
5111000001-11	ARCHIVERO DE MADERA	1	\$6,137.56	Pieza	\$6,137.56
5111000001-12	ARCHIVERO DE MADERA	1	\$6,137.56	Pieza	\$6,137.56
5111000001-13	ARCHIVERO DE MADERA	1	\$6,137.56	Pieza	\$6,137.56
5111000001-14	ARCHIVERO DE MADERA	1	\$6,137.56	Pieza	\$6,137.56
5111000001-15	ARCHIVERO DE MADERA	1	\$3,450.00	Pieza	\$3,450.00
5111000001-2	ARCHIVERO DE MADERA	1	\$1,276.00	Pieza	\$1,276.00
5111000001-3	ARCHIVERO DE MADERA	1	\$1,276.00	Pieza	\$1,276.00
5111000001-4	ARCHIVERO DE MADERA	1	\$3,375.00	Pieza	\$3,375.00
5111000001-5	ARCHIVERO DE MADERA	1	\$4,292.00	Pieza	\$4,292.00
5111000001-6	ARCHIVERO DE MADERA	1	\$2,782.00	Pieza	\$2,782.00
5111000001-7	ARCHIVERO DE MADERA	1	\$4,292.00	Pieza	\$4,292.00
5111000001-8	ARCHIVERO DE MADERA	1	\$2,782.00	Pieza	\$2,782.00
5111000001-9	ARCHIVERO DE MADERA	1	\$3,746.80	Pieza	\$3,746.80
5111000026-1	ESCRITORIO DE MADERA	1	\$1,566.00	Pieza	\$1,566.00
5111000026-2	ESCRITORIO DE MADERA	1	\$1,566.00	Pieza	\$1,566.00
5111000026-3	ESCRITORIO DE MADERA	1	\$1,566.00	Pieza	\$1,566.00
5111000026-4	ESCRITORIO DE MADERA	1	\$1,566.00	Pieza	\$1,566.00
5111000026-5	ESCRITORIO DE MADERA	1	\$1,566.00	Pieza	\$1,566.00
5111000026-6	ESCRITORIO DE MADERA	1	\$1,566.00	Pieza	\$1,566.00
5111000026-7	ESCRITORIO DE MADERA	1	\$1,566.00	Pieza	\$1,566.00
5111000042-1	LOCKER	1	\$1,600.00	Pieza	\$1,600.00
5111000063-1	MESA	1	\$1,799.00	Pieza	\$1,799.00
5111000063-2	MESA	1	\$1,799.00	Pieza	\$1,799.00
5111000063-3	MESA	1	\$1,799.00	Pieza	\$1,799.00
5111000063-4	MESA	1	\$1,799.00	Pieza	\$1,799.00
5111000086-1	SILLA	1	\$1,334.00	Pieza	\$1,334.00



Utr: Supervisor  
Rep: rptActivosConac1

**OPD BOSQUE LA PRIMAVERA**  
**ESTADO DE JALISCO**  
**Libro de Inventario de Bienes Muebles e Inmuebles**  
**Al 31 de diciembre de 2024**

Fecha y hora de Impresión | 15/feb./2025 08:58 a. m.  
Página: 2 de: 6

**CIFRAS EN PESOS Y CENTAVOS**  
(1)

NÚMERO DE INVENTARIO (2)	DESCRIPCIÓN (3)	CANTIDAD (4)	COSTO UNITARIO (5)	UNIDAD DE MEDIDA (6)	MONTO (7)
5111000086-2	SILLA	1	\$16,118.20	Pieza	\$16,118.20
5111000088-1	SILLÓN	1	\$5,115.60	Pieza	\$5,115.60
5111000088-2	SILLÓN	1	\$4,176.00	Pieza	\$4,176.00
5111000088-3	SILLÓN	1	\$1,740.00	Pieza	\$1,740.00
<b>Total Categoría: 1241-1</b>		<b>31</b>			<b>\$106,201.40</b>
<b>Categoría: 1241-2 Partida genérica: 512 - Muebles, Excepto de Oficina y Estantería</b>					
5121000001-1	CAMA MADERA O METAL	1	\$3,399.00	Pieza	\$3,399.00
5891000001-1	OTROS BIENES INMUEBLES	1	\$3,329.20	Pieza	\$3,329.20
<b>Total Categoría: 1241-2</b>		<b>2</b>			<b>\$6,728.20</b>
<b>Categoría: 1241-3 Partida genérica: 515 - Equipo de Cómputo y de Tecnologías de la Información</b>					
5151000042-1	IMPRESORA LASSER	1	\$8,199.99	Pieza	\$8,199.99
5151000042-2	IMPRESORA LASSER	1	\$3,596.00	Pieza	\$3,596.00
5151000042-3	IMPRESORA LASSER	1	\$13,978.00	Pieza	\$13,978.00
5151000044-1	IMPRESORA	1	\$4,402.20	Pieza	\$4,402.20
5151000044-2	IMPRESORA	1	\$5,313.25	Pieza	\$5,313.25
5151000044-3	IMPRESORA	1	\$4,402.20	Pieza	\$4,402.20
5151000044-4	IMPRESORA	1	\$3,139.67	Pieza	\$3,139.67
5151000044-5	MULTIFUNCIONAL BROTHER MFC-L9570CDW	1	\$16,588.00	Pieza	\$16,588.00
5151000066-1	MICROCOMPUTADORA PORTATIL -- LAPTOP--	1	\$23,416.24	Pieza	\$23,416.24
5151000066-2	MICROCOMPUTADORA PORTATIL -- LAPTOP--	1	\$23,416.24	Pieza	\$23,416.24
5151000072-1	TRITURADORA FELLOWES 12C CORTE CRUZADO	1	\$3,724.60	Pieza	\$3,724.60
5151000077-1	PLOTTER	1	\$23,477.24	Pieza	\$23,477.24
5151000079-1	PROCESADOR DE COMPUTADORA	1	\$17,864.00	Pieza	\$17,864.00
5151000079-10	PROCESADOR DE COMPUTADORA	1	\$26,562.84	Pieza	\$26,562.84
5151000079-11	PROCESADOR DE COMPUTADORA	1	\$4,659.72	Pieza	\$4,659.72
5151000079-12	PROCESADOR DE COMPUTADORA	1	\$4,659.72	Pieza	\$4,659.72
5151000079-13	PROCESADOR DE COMPUTADORA	1	\$4,659.72	Pieza	\$4,659.72
5151000079-14	PROCESADOR DE COMPUTADORA	1	\$4,659.72	Pieza	\$4,659.72
5151000079-15	PROCESADOR DE COMPUTADORA	1	\$4,659.72	Pieza	\$4,659.72
5151000079-16	PROCESADOR DE COMPUTADORA	1	\$22,673.36	Pieza	\$22,673.36



**OPD BOSQUE LA PRIMAVERA  
ESTADO DE JALISCO**  
Libro de Inventario de Bienes Muebles e Inmuebles  
Al 31 de diciembre de 2024

Usu: Supervisor  
Rep: rptActivosConac1

Fecha y hora de Impresión | 15/feb./2025 08:58 a. m.  
Página: 3 de 6

**CIFRAS EN PESOS Y CENTAVOS  
(1)**

<b>NÚMERO DE INVENTARIO (2)</b>	<b>DESCRIPCIÓN (3)</b>	<b>CANTIDAD (4)</b>	<b>COSTO UNITARIO (5)</b>	<b>UNIDAD DE MEDIDA (6)</b>	<b>MONTO (7)</b>
5151000079-17	PROCESADOR DE COMPUTADORA	1	\$22,673.36	Pieza	\$22,673.36
5151000079-2	PROCESADOR DE COMPUTADORA	1	\$7,503.58	Pieza	\$7,503.58
5151000079-3	PROCESADOR DE COMPUTADORA	1	\$17,765.61	Pieza	\$17,765.61
5151000079-4	PROCESADOR DE COMPUTADORA	1	\$11,381.92	Pieza	\$11,381.92
5151000079-5	PROCESADOR DE COMPUTADORA	1	\$15,162.36	Pieza	\$15,162.36
5151000079-6	PROCESADOR DE COMPUTADORA	1	\$7,441.75	Pieza	\$7,441.75
5151000079-7	PROCESADOR DE COMPUTADORA	1	\$8,323.00	Pieza	\$8,323.00
5151000079-8	PROCESADOR DE COMPUTADORA	1	\$17,999.02	Pieza	\$17,999.02
5151000079-9	PROCESADOR DE COMPUTADORA	1	\$13,222.84	Pieza	\$13,222.84
5151000085-2	SCANNER	1	\$16,702.84	Pieza	\$16,702.84
5151000085-3	SCANNER CANON IMAGE FORMULA DR-C240	1	\$11,657.00	Pieza	\$11,657.00
5151000085-4	Escaner CANON IMAGE FORMULA DR-C240 45PPM 60H	1	\$9,106.00	Pieza	\$9,106.00
5151000085-5	Escaner CANON IMAGE FORMULA DR-C240 45PPM 60H	1	\$9,106.00	Pieza	\$9,106.00
5151000085-6	Escaner CANON IMAGE FORMULA DR-C240 45PPM 60H	1	\$9,106.00	Pieza	\$9,106.00
5151000085-7	Escaner CANON IMAGE FORMULA DR-C240 45PPM 60H	1	\$9,106.00	Pieza	\$9,106.00
5151000124-1	CPU Marca LENOVO, Modelo M70S, Procesador i5-10400, Memoria Ram 8GB, Disco duro 512GB	1	\$24,924.92	Pieza	\$24,924.92
5151000124-2	CPU Marca LENOVO, Modelo M70S, Procesador i5-10400, Memoria Ram 8GB, Disco duro 512GB	1	\$24,924.92	Pieza	\$24,924.92
5151000124-3	Laptop Modelo L14 LENOVO, Procesadpr i5-1135G7, Memoria Ram 8GB, Disco duro 512GB	1	\$27,348.16	Pieza	\$27,348.16
5151000124-4	Laptop Modelo L14 LENOVO, Procesadpr i5-1135G7, Memoria Ram 8GB, Disco duro 512GB	1	\$27,348.16	Pieza	\$27,348.16
5151000124-5	Escaner KODAK Alaris, Modelo S2060W	1	\$12,753.84	Pieza	\$12,753.84
5151000124-6	Escaner KODAK Alaris, Modelo S2060W-Comp	1	\$13,204.64	Pieza	\$13,204.64
5151000126-1	Destructora de Documentos FELLOWES 11C Corta 11 Hojas	1	\$3,478.39	Pieza	\$3,478.39
5151000127-1	Guillotina DLC 312N/472 C/CIZALLA de Palanza YROTA	1	\$820.93	Pieza	\$820.93
5211000052-1	MONITOR	1	\$2,003.25	Pieza	\$2,003.25
5211000052-2	MONITOR	1	\$5,452.00	Pieza	\$5,452.00
<b>Total Categoría:</b>		<b>1241-3</b>	<b>45</b>		<b>\$552,568.92</b>
<b>Categoría: 1241-9 Partida genérica: 515 - Otros Mobiliarios y Equipos de Administración</b>					
5151000085-1	SCANNER	1	\$7,181.52	Pieza	\$7,181.52



Usu: Supervisor  
Rep: rptActivosConac1

**OPD BOSQUE LA PRIMAVERA**  
**ESTADO DE JALISCO**  
**Libro de Inventario de Bienes Muebles e Inmuebles**  
**Al 31 de diciembre de 2024**

Fecha y hora de Impresión | 15/feb./2025 08:58 a. m.  
Página: 4 de 6

**CIFRAS EN PESOS Y CENTAVOS**  
(1)

NÚMERO DE INVENTARIO (2)	DESCRIPCIÓN (3)	CANTIDAD (4)	COSTO UNITARIO (5)	UNIDAD DE MEDIDA (6)	MONTO (7)
	<b>Total Categoría:</b>	<b>1241-9</b>	<b>1</b>		<b>\$7,181.52</b>
	<b>Total Grupo:</b>	<b>1241</b>	<b>79</b>		<b>\$672,680.04</b>

**Grupo: 1242**

**Categoría: 1242-1 Partida genérica: 521 - Equipos y Aparatos Audiovisuales**

5211000073-1	PROYECTOR DE IMÁGENES A ESCALA VÍDEO	1	\$7,699.00	Pieza	\$7,699.00
	<b>Total Categoría:</b>	<b>1242-1</b>	<b>1</b>		<b>\$7,699.00</b>
	<b>Total Grupo:</b>	<b>1242</b>	<b>1</b>		<b>\$7,699.00</b>

**Grupo: 1244**

**Categoría: 1244-1 Partida genérica: 541 - Vehículos y Equipo Terrestre**

5411000005-1	CAMIONETAS DE CARGA LIGERA	1	\$219,524.00	Pieza	\$219,524.00
5411000005-10	CAMIONETAS DE CARGA LIGERA	1	\$79,583.03	Pieza	\$79,583.03
5411000005-11	CAMIONETAS DE CARGA LIGERA	1	\$47,749.82	Pieza	\$47,749.82
5411000005-12	CAMIONETAS DE CARGA LIGERA	1	\$114,621.00	Pieza	\$114,621.00
5411000005-13	CAMIONETAS DE CARGA LIGERA	1	\$61,759.60	Pieza	\$61,759.60
5411000005-14	CAMIONETAS DE CARGA LIGERA	1	\$81,959.93	Pieza	\$81,959.93
5411000005-15	CAMIONETAS DE CARGA LIGERA	1	\$79.61	Pieza	\$79.61
5411000005-16	CAMIONETAS DE CARGA LIGERA	1	\$6,609.68	Pieza	\$6,609.68
5411000005-18	CAMIONETAS DE CARGA LIGERA	1	\$46,859.60	Pieza	\$46,859.60
5411000005-19	CAMIONETAS DE CARGA LIGERA	1	\$1.00	Pieza	\$1.00
5411000005-2	CAMIONETAS DE CARGA LIGERA	1	\$219,524.00	Pieza	\$219,524.00
5411000005-21	CAMIONETAS DE CARGA LIGERA	1	\$1.00	Pieza	\$1.00
5411000005-22	CAMIONETAS DE CARGA LIGERA	1	\$366,563.00	Pieza	\$366,563.00
5411000005-23	CAMIONETAS DE CARGA LIGERA	1	\$366,563.00	Pieza	\$366,563.00
5411000005-24	CAMIONETAS DE CARGA LIGERA	1	\$366,563.00	Pieza	\$366,563.00
5411000005-25	CAMIONETAS DE CARGA LIGERA	1	\$366,563.00	Pieza	\$366,563.00
5411000005-3	CAMIONETAS DE CARGA LIGERA	1	\$220,206.00	Pieza	\$220,206.00
5411000005-4	CAMIONETAS DE CARGA LIGERA	1	\$60,000.00	Pieza	\$60,000.00
5411000005-5	CAMIONETAS DE CARGA LIGERA	1	\$39,000.00	Pieza	\$39,000.00
5411000005-6	CAMIONETAS DE CARGA LIGERA	1	\$60,660.00	Pieza	\$60,660.00



**OPD BOSQUE LA PRIMAVERA**  
**ESTADO DE JALISCO**  
**Libro de Inventario de Bienes Muebles e Inmuebles**  
**Al 31 de diciembre de 2024**

Usr: Supervisor  
 Rep: rptActivosConac1

Fecha y hora de Impresión | 15/feb./2025 08:58 a. m.  
 Página: 5 de 6

**CIFRAS EN PESOS Y CENTAVOS**  
(1)

NÚMERO DE INVENTARIO (2)	DESCRIPCIÓN (3)	CANTIDAD (4)	COSTO UNITARIO (5)	UNIDAD DE MEDIDA (6)	MONTO (7)
5411000005-7	CAMIONETAS DE CARGA LIGERA	1	\$47,749.82	Pieza	\$47,749.82
5411000005-8	CAMIONETAS DE CARGA LIGERA	1	\$47,749.82	Pieza	\$47,749.82
5411000005-9	CAMIONETAS DE CARGA LIGERA	1	\$47,749.82	Pieza	\$47,749.82
5421000031-2	REMOLQUE TIPO PARA ACAMPAR	1	\$1.00	Pieza	\$1.00
<b>Total Categoría: 1244-1</b>		<b>24</b>			<b>\$2,867,640.73</b>
<b>Categoría: 1244-2 Partida genérica: 541 - Carrocerías y Remolques</b>					
5411000005-17	CAMIONETAS DE CARGA LIGERA	1	\$27,376.00	Pieza	\$27,376.00
5421000031-1	REMOLQUE TIPO PARA ACAMPAR	1	\$1.16	Pieza	\$1.16
<b>Total Categoría: 1244-2</b>		<b>2</b>			<b>\$27,377.16</b>
<b>Categoría: 1244-9 Partida genérica: 541 - Otros Equipos de Transporte</b>					
5411000005-20	CAMIONETAS DE CARGA LIGERA	1	\$35,430.00	Pieza	\$35,430.00
5411000005-27	CAMIONETAS DE CARGA LIGERA	1	\$0.00	Pieza	\$0.00
5411000005-28	CAMIONETAS DE CARGA LIGERA	1	\$0.00	Pieza	\$0.00
<b>Total Categoría: 1244-9</b>		<b>3</b>			<b>\$35,430.00</b>
<b>Total Grupo: 1244</b>		<b>29</b>			<b>\$2,930,447.89</b>
<b>Grupo: 1246</b>					
<b>Categoría: 1246-2 Partida genérica: 562 - Maquinaria y Equipo Industrial</b>					
5621000002-1	Bomba cetrifuga MG-20 14 Hp Kohler Flecha cuña c/marcha	1	\$26,900.00	Pieza	\$26,900.00
5621000002-2	Valvula Chek 2"	1	\$1,380.00	Pieza	\$1,380.00
5621000002-3	Valvula Chek 2"	1	\$1,380.00	Pieza	\$1,380.00
5621000143-1	HIDROLAVADORA	1	\$8,900.00	Pieza	\$8,900.00
<b>Total Categoría: 1246-2</b>		<b>4</b>			<b>\$38,560.00</b>
<b>Categoría: 1246-5 Partida genérica: 565 - Equipo de Comunicación y Telecomunicación</b>					
5651000063-11	RADIO ONDA CORTA Y/O LARGA (TRANSMISOR Y RECEPTOR)	1	\$7,934.99	Pieza	\$7,934.99
5651000063-12	RADIO ONDA CORTA Y/O LARGA (TRANSMISOR Y RECEPTOR)	1	\$7,934.99	Pieza	\$7,934.99
5651000063-13	RADIO ONDA CORTA Y/O LARGA (TRANSMISOR Y RECEPTOR)	1	\$7,934.99	Pieza	\$7,934.99
5651000063-14	RADIO ONDA CORTA Y/O LARGA (TRANSMISOR Y RECEPTOR)	1	\$7,934.99	Pieza	\$7,934.99
5651000063-15	RADIO ONDA CORTA Y/O LARGA (TRANSMISOR Y RECEPTOR)	1	\$7,934.99	Pieza	\$7,934.99
5651000063-16	RADIO PORTATIL BANDA VHF MARCA HYTERA	1	\$7,934.99	Pieza	\$7,934.99



Usu: Supervisor  
Rep: rptActivosConac1

**OPD BOSQUE LA PRIMAVERA**  
**ESTADO DE JALISCO**  
**Libro de Inventario de Bienes Muebles e Inmuebles**  
**Al 31 de diciembre de 2024**

Fecha y hora de Impresión | 15/feb./2025 08:58 a. m.  
Página: 6 de: 6

**CIFRAS EN PESOS Y CENTAVOS**  
(1)

<b>NÚMERO DE INVENTARIO (2)</b>	<b>DESCRIPCIÓN (3)</b>	<b>CANTIDAD (4)</b>	<b>COSTO UNITARIO (5)</b>	<b>UNIDAD DE MEDIDA (6)</b>	<b>MONTO (7)</b>
5651000063-17	RADIO PORTATIL BANDA VHF MARCA HYTERA	1	\$7,934.99	Pieza	\$7,934.99
5651000063-18	RADIO PORTATIL BANDA VHF MARCA HYTERA	1	\$7,934.99	Pieza	\$7,934.99
5651000063-19	RADIO PORTATIL BANDA VHF MARCA HYTERA	1	\$7,934.99	Pieza	\$7,934.99
5651000063-20	RADIO PORTATIL BANDA VHF MARCA HYTERA	1	\$7,934.99	Pieza	\$7,934.99
5651000069-1	REPETIDOR CARRIER	1	\$26,300.00	Pieza	\$26,300.00
5651000069-2	REPETIDOR CARRIER	1	\$17,200.00	Pieza	\$17,200.00
<b>Total Categoría:</b>		<b>1246-5</b>	<b>12</b>		<b>\$122,849.92</b>
<b>Categoría: 1246-7 Partida genérica: 567 - Herramientas y Máquinas-Herramienta</b>					
5671000047-1	GENERADOR INVERSOR	1	\$49,000.00	Pieza	\$49,000.00
<b>Total Categoría:</b>		<b>1246-7</b>	<b>1</b>		<b>\$49,000.00</b>
<b>Categoría: 1246-9 Partida genérica: 569 - Otros Equipos</b>					
5694000001-1	Maquinaria y Equipo Diverso	1	\$13,000.00	Pieza	\$13,000.00
5694000001-2	Maquinaria y Equipo Diverso	1	\$39,928.00	Pieza	\$39,928.00
<b>Total Categoría:</b>		<b>1246-9</b>	<b>2</b>		<b>\$52,928.00</b>
<b>Total Grupo:</b>		<b>1246</b>	<b>19</b>		<b>\$263,337.92</b>

**Número Total de Bienes:** 128

**Total de Montos:** \$3,874,164.85