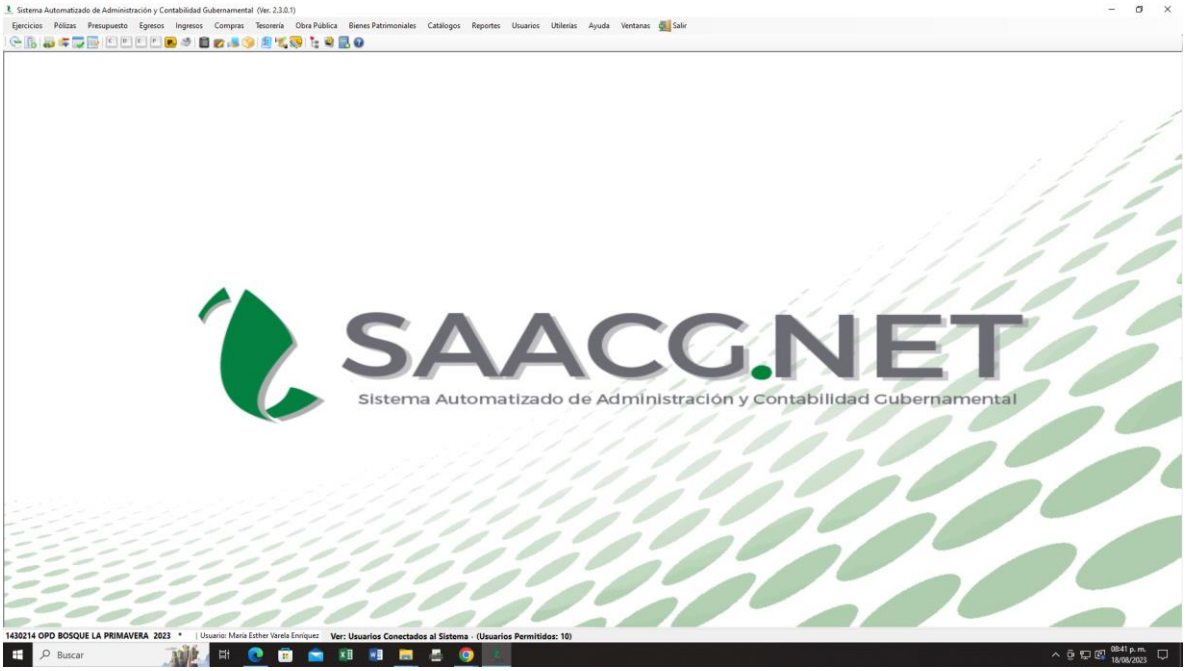
Sistema Automatizado de Administración y Contabilidad Gubernamental (Ver. 2.3.0.1)
Ejercicios Pólizas Presupuesto Egresos Ingresos Compras Tesorería Obra Pública Bienes Patrimoniales Catálogos Reportes Usuarios Utilerías Ayuda Ventanas Salir
SAACG.NET
Sistema Automatizado de Administración y Contabilidad Gubernamental
1430214 OPD BOSQUE LA PRIMAVERA 2023 * | Usuario: María Esther Varela Enríquez Ver: Usuarios Conectados al Sistema - (Usuarios Permitidos: 10)
Buscar
08:41 p. m.
18/08/2023

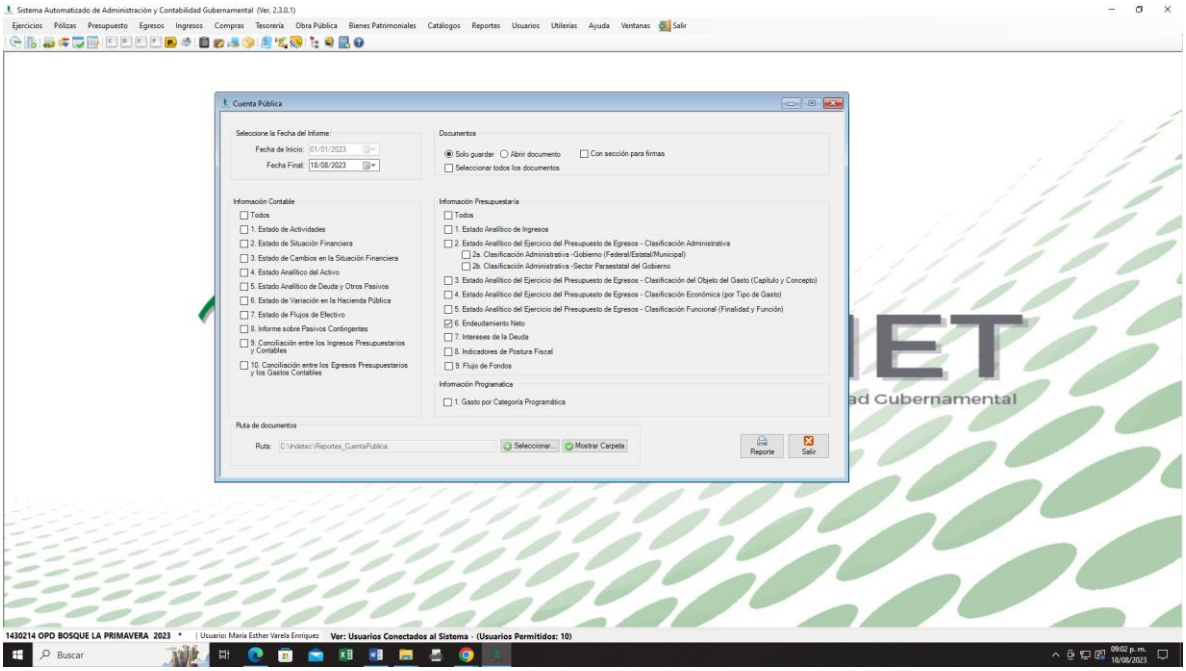
Sistema Automatizado de Administración y Contabilidad Gubernamental (Ver. 2.3.0.1)
Ejercicios Pólizas Presupuesto Egresos Ingresos Compras Tesorería Obra Pública Bienes Patrimoniales Catálogos Reportes Usuarios Utilerías Ayuda Ventanas Salir
Cuenta Pública
Seleccione la Fecha del Informe:
Fecha de Inicio: 01/01/2023
Fecha Final: 18/08/2023
Documentos
Solo guardar
Abrir documento
Con sección para firmas
Seleccionar todos los documentos
Información Contable
Todos
1. Estado de Actividades
2. Estado de Situación Financiera
3. Estado de Cambios en la Situación Financiera
4. Estado Analítico del Activo
5. Estado Analítico de Deuda y Otros Pasivos
6. Estado de Variación en la Hacienda Pública
7. Estado de Flujos de Efectivo
8. Informe sobre Pasivos Contingentes
9. Conciliación entre los Ingresos Presupuestarios y Contables
10. Conciliación entre los Egresos Presupuestarios y los Gastos Contables
Información Presupuestaria
Todos
1. Estado Analítico de Ingresos
2. Estado Analítico del Ejercicio del Presupuesto de Egresos - Clasificación Administrativa
2a. Clasificación Administrativa -Gobierno (Federal/Estatal/Municipal)
2b. Clasificación Administrativa -Sector Paraestatal del Gobierno
3. Estado Analítico del Ejercicio del Presupuesto de Egresos - Clasificación del Objeto del Gasto (Capítulo y Concepto)
4. Estado Analítico del Ejercicio del Presupuesto de Egresos - Clasificación Económica (por Tipo de Gasto)
5. Estado Analítico del Ejercicio del Presupuesto de Egresos - Clasificación Funcional (Finalidad y Función)
6. Endeudamiento Neto
7. Intereses de la Deuda
8. Indicadores de Postura Fiscal
9. Flujo de Fondos
Información Programatica
1. Gasto por Categoría Programática
Ruta de documentos
Ruta: C:\Indetec\Reportes_CuentaPublica
Seleccionar...
Mostrar Carpeta
Reporte
Salir
1430214 OPD BOSQUE LA PRIMAVERA 2023 * | Usuario: María Esther Varela Enríquez Ver: Usuarios Conectados al Sistema - (Usuarios Permitidos: 10)
Buscar
09:02 p. m.
18/08/2023

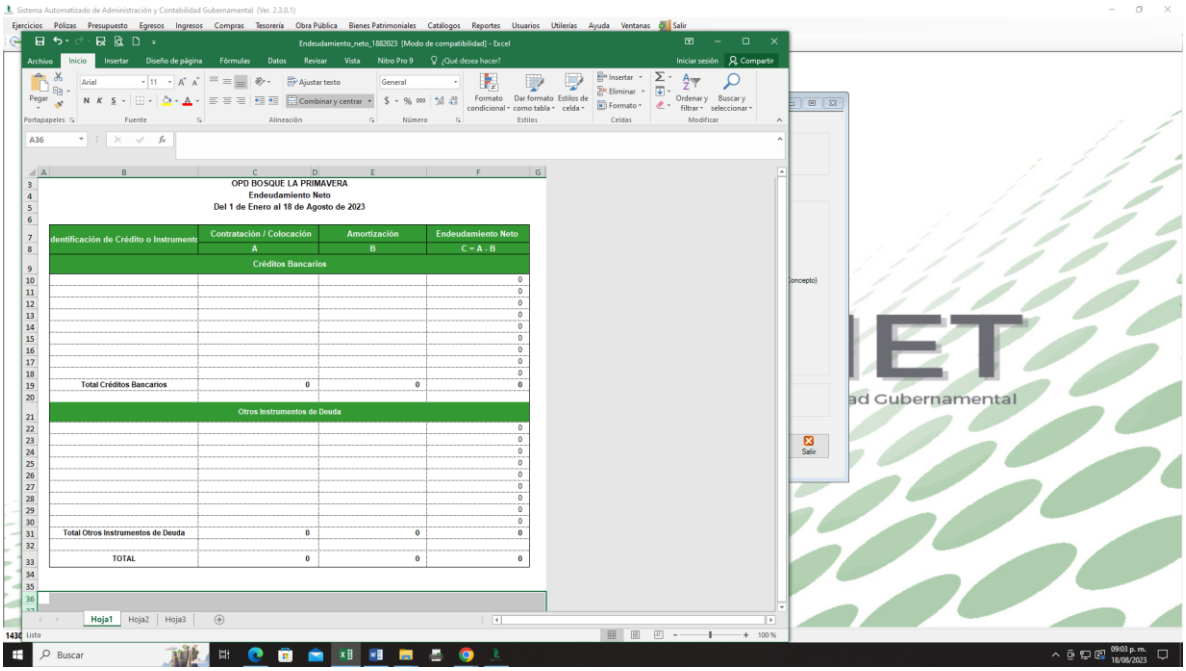

OPD BOSQUE LA PRIMAVERA
Endeudamiento Neto
Del 1 de Enero al 18 de Agosto de 2023

dentificación de Crédito o Instrumento	Contratación / Colocación	Amortización	Endeudamiento Neto
	A	B	C = A - B
Créditos Bancarios			
			0
			0
			0
			0
			0
			0
			0
			0
			0
Total Créditos Bancarios	0	0	0
Otros Instrumentos de Deuda			
			0
			0
			0
			0
			0
			0
			0
			0
			0
Total Otros Instrumentos de Deuda	0	0	0
TOTAL	0	0	0