



## Sitios de turismo Reglamentados



(33) 3110 0917, 0241, 1715 y 0149



[contacto@bosquelaprimavera.com](mailto:contacto@bosquelaprimavera.com)



[www.bosquelaprimavera.com](http://www.bosquelaprimavera.com)



Área de Protección de Flora y Fauna La Primavera



@BosquePrimavera



# ¿SABÍAS QUE EL BOSQUE LA PRIMAVERA ES UN ÁREA NATURAL PROTEGIDA?

El Bosque La Primavera es la reserva natural más importante para los habitantes del Área Metropolitana de Guadalajara. Es un Área Natural Protegida de carácter federal, que fue decretada el día 6 de marzo de 1980 con una superficie de 30,500 hectáreas, cuyo nombre oficial es "Área de Protección de Flora y Fauna La Primavera".

El 27 de octubre de 2006, la Organización de las Naciones Unidas para la Educación de la Ciencia y la Cultura, a través de su programa El Hombre y la Biosfera, otorgó al Área de Protección de Flora y Fauna La Primavera la categoría de Reserva de la Biosfera; lo anterior por la estrecha relación y complejidad que existe entre el Bosque La Primavera, la Región y principalmente el Área Metropolitana de Guadalajara, siendo esta condición un reto para cumplir los objetivos de manejo y conservación del Bosque: i) Conservación de la Biodiversidad, ii) Impulsar la sustentabilidad iii) La Educación y la investigación. Lo anterior bajo esquemas de inclusión, equidad y rescate tradicional.



# SITIOS DE TURISMO REGLAMENTADOS

dentro del Área de Protección de Flora y Fauna La Primavera

## AGUA DULCE

Camino Emiliano Zapata-Río Salado, Km 3, localidad Emiliano Zapata, El Arenal, Jalisco.

**Informes:** Roberto Bañuelos Ayala

**Celular:** (33) 1394 5357

### Actividades:

- Recreación en zona arbolada
- Zona de campamento
- Senderismo

### Infraestructura:

- Área para atención a visitantes
- Camino interior para vehículos
- Cercado perimetral en área de campamento

### Servicios:

- Estacionamiento
- Sanitarios
- Servicio de alimentos para la atención a grupos

## BOSQUE DE LOS NIÑOS

Prolongación M. Otero, Km. 1.0, San José de La Montaña, Zapopan, Jalisco.

**Informes:** Roberto Valverde Sánchez

**Celular:** (33) 3475 2011

**grupohoreb777@gmail.com**

### Actividades:

- Área de picnic
- Zona de campamento
- Actividades lúdicas para grupos
- Senderismo

### Infraestructura:

- Terraza
- Camino de acceso primario
- Servicio de energía eléctrica
- Colecta de agua en el sitio
- Cercado perimetral del predio

### Servicios:

- Estacionamiento
- Organización de campamentos para grupos
- Actividades de educación ambiental



## BALNEARIO LA PRESA

Camino Emiliano Zapata-Río Salado, Km 3.2, localidad Emiliano Zapata, El Arenal, Jalisco.

**Informes:** Raúl Flores Dávila y Mariana Flores

**Celular:** (33) 1118 2626

**spaelnaturallaprimavera@hotmail.com**

### Actividades:

- Área de picnic
- Recreación en zona arbolada
- Zona de campamento
- Senderismo
- Recreación sobre el río

### Infraestructura:

- Terraza
- Camino interior para vehículos
- Cercado perimetral en área de picnic y campamento
- Caseta para control de ingreso
- Ruta para sendero
- Represa para actividades dentro de agua termal

### Servicios:

- Estacionamiento
- Sanitarios
- Asadores
- Regaderas

## EL TECUÁN. LAS TRES "V"

Prolongación M. Otero, Km. 10.5, inmediaciones del Rancho La Cebada, Zapopan, Jalisco.

**Informes:** Daniel Velarca Nuño

**Teléfono:** (33) 3615 5599

**Celular:** (33) 1075 6532

**danielvelarca@hotmail.com**

### Actividades:

- Área de picnic
- Área de pomensales
- Zona de campamento
- Ciclismo de montaña
- Senderismo

### Infraestructura:

- Terraza
- Camino de acceso primario
- Servicio de energía eléctrica
- Colecta de agua en el sitio
- Cercado perimetral del predio

### Servicios:

- Sanitarios
- Organización de campamento para grupos
- Preparación y venta de alimentos

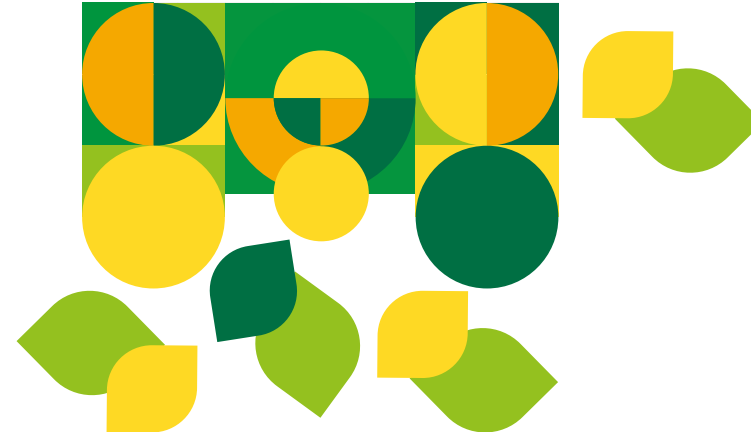

## CAMPAMENTO EMILIANO ZAPATA

Camino Emiliano Zapata-Río Salado, Km 2.9, localidad Emiliano Zapata, El Arenal, Jalisco.

**Informes:** María de los Ángeles Enríquez Muñoz

**Teléfono:** (374) 744 3604

**Celular:** (33) 1803 7932

### Actividades:

- Recreación en zona arbolada
- Zona de campamento
- Senderismo

### Infraestructura:

- Área para atención a visitantes
- Camino interior para vehículos
- Cercado perimetral en área de campamento
- Plataformas para casas de campaña

### Servicios:

- Estacionamiento
- Sanitarios

## LA CUEVA DEL LINCE

Camino La Primavera-Río Caliente, Km.2, en las inmediaciones del predio Agua Brava, La Primavera, Zapopan, Jalisco.

**Informes:** José de Jesús Arriaga Ruiz

**Teléfono:** (33) 1568 5624

**Celular:** (33) 3380 0137

**Facebook: La Cueva del Lince**

### Actividades:

- Área de picnic
- Recreación en zona arbolada
- Zona de campamento
- Área de comensales

### Infraestructura:

- Terraza
- Cercado perimetral de la propiedad
- Servicio de energía eléctrica
- Plataformas para casas de campaña
- Temazcal

### Servicios:

- Estacionamiento
- Sanitarios
- Asadores
- Servicio de alimentos para atención a grupos

# SITIOS DE TURISMO REGLAMENTADOS

dentro del Área de Protección  
de Flora y Fauna La Primavera

## CHECK POINT

Prolongación Mariano Otero, Km. 11.5, Las Crucitas, Zapopan, Jalisco.

**Informes:** Omar Karim Contreras

**Teléfono:** (33) 3634 5653

**karim23@hotmail.com**

### Actividades:

- Área de comensales
- Pláticas y talleres
- Accesorios para ciclismo
- Senderismo
- Venta de souvenirs

### Servicios:

- Sanitarios
- Primeros auxilios
- Servicio general para bicicletas
- Atención para grupos
- Preparación y venta de alimentos

### Infraestructura:

- Área de preparación de alimentos
- Servicio energía eléctrica propio
- Caseta para control de ingreso (OPD)
- Cercado perimetral del predio
- Alojamiento



## BALNEARIO LOS CHORROS DE TALA

Carretera Guadalajara - Ameca Km. 12.5, Tala Jalisco.

**Informes:** Carmen Angélica Cuevas Martínez

**Celular:** (384) 7332 2321

**angelica\_cuma@live.com.mx**

### Actividades:

- Área de picnic
- Zona arbolada
- Zona de campamentos
- Senderismo
- Recreación sobre el río
- Atención a grupos y eventos

### Servicios:

- Estacionamiento
- Sanitarios
- Área de asadores
- Regaderas
- Picnic

### Infraestructura:

- Terrazas para la estancia de visitantes
- Camino interior para vehículos
- Cercado perimetral en áreas de picnic, campamento y estacionamiento
- Caseta para control de ingreso
- Rutas para senderismo
- Represa para actividades dentro del agua.

## RANCHO ECO TURÍSTICO RÍO SALADO

Camino Las Tortugas-Río Salado Km. 5, Emiliano Zapata, El Arenal, Jalisco.

**Informes:**

Antonio Meza Palomares (33) 1802 5795 / 33 1587 1644

Karina Rivera Lozano (33) 1808 1087

**karinarivera77@hotmail.com**

### Actividades:

- Área de Picnic
- Zona Arbolada
- Zona de Campamento
- Senderismo

### Servicios:

- Estacionamiento
- Sanitarios
- Asadores
- Regaderas
- Renta de toldos y mobiliario

### Infraestructura:

- Terraza para atención a visitantes
- Camino interior para vehículos
- Cercado perimetral en área de picnic y campamento
- Área para preparación de alimentos
- Represa para actividades dentro de agua termal



# SITIOS DE TURISMO REGLAMENTADOS



Organismo Público Descentralizado  
Bosque La Primavera

Ayúdanos reportando cualquier  
delito ambiental en:



Av. Vallarta No. 6503  
Local E-38. Ciudad  
Granja, Zapopan,  
Jalisco, C.P. 45010



Tels. (33) 3110.0917,  
1715 y 0241



contacto@bosquela  
primavera.com



Área de Protección de  
Flora y Fauna La  
Primavera



@BosquePrimavera



www.bosquela  
primavera.com

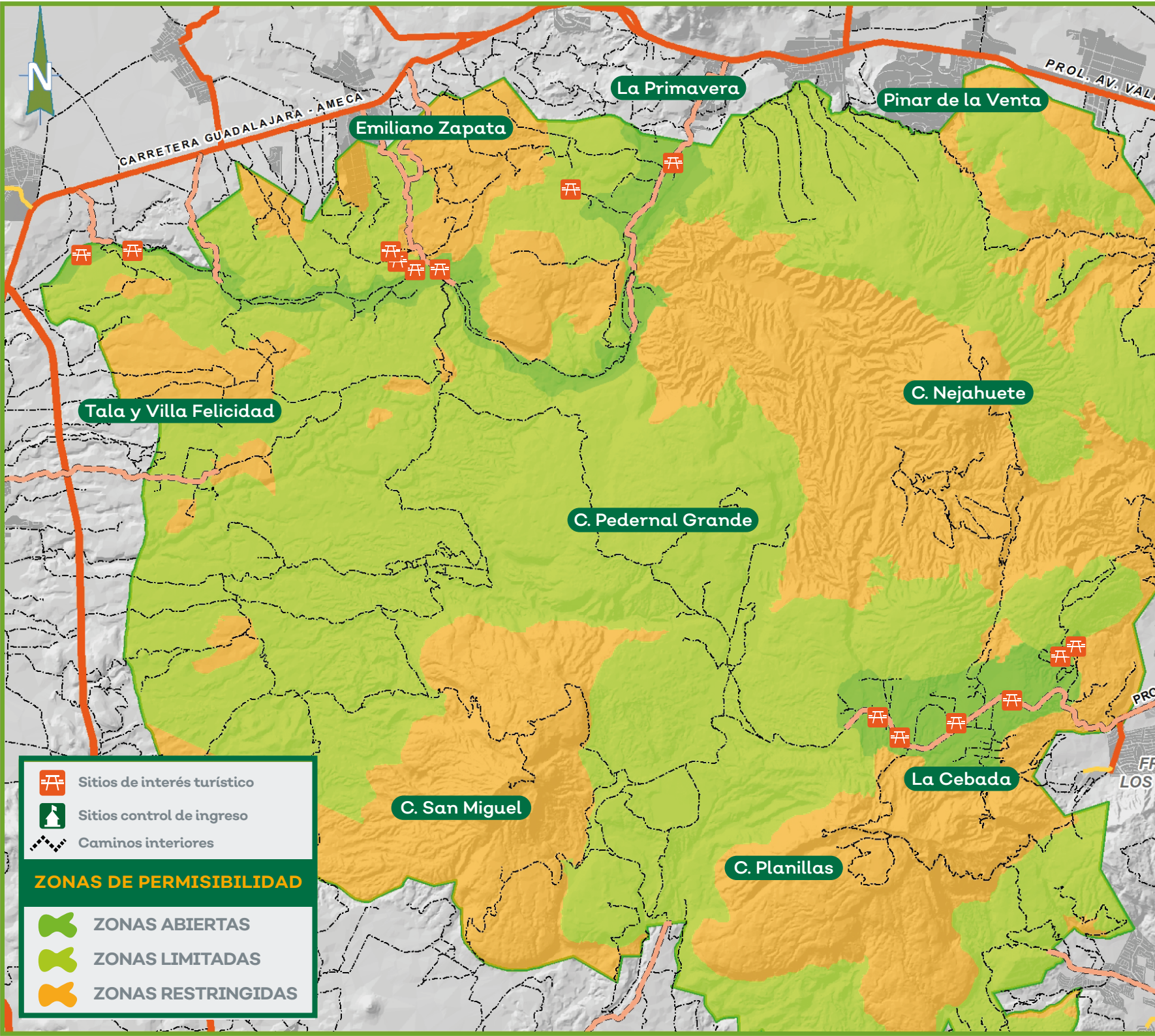

Sitios de interés turístico



Sitios control de ingreso



Caminos interiores

## ZONAS DE PERMISIBILIDAD



ZONAS ABIERTAS



ZONAS LIMITADAS



ZONAS RESTRINGIDAS



Bosque  
la Primavera

ORGANISMO PÚBLICO DESCENTRALIZADO



## EN TU VISITA RESPETA ESTAS SENCILLAS INDICACIONES:



Prohibido el uso  
del fuego dentro  
del bosque  
(fogatas, braseros, etc).



No ingresar  
con mascotas  
(perros, gatos, etc.)



Prohibido  
ingresar  
con bebidas  
embriagantes



No ingresar  
con envases  
de vidrio



Respetar la  
propiedad  
privada



Prohibido el  
motociclismo



Recoge tu basura y  
sácala del bosque



El ingreso de automóviles está  
restringido a cierto límite.  
Deja tu auto en áreas de  
estacionamiento



El uso de casco  
y guantes  
es obligatorio



Circula sólo por  
rutas establecidas



Zona exclusiva para  
actividades deportivas,  
no se permite picnic



Circula siempre  
por la derecha



No excedas la  
velocidad máxima  
recomendada de 25 Km/h



**Horario General:**  
Ingreso 8:00 a 17:00 hrs.  
Permanencia 8:00 a 18:00 hrs.  
**Horario exclusivo M. Otero:**  
Ingreso 7:00 a 18:30 hrs.  
Permanencia 7:00 a 19:30 hrs.



Prohibido  
usar jabón y/o  
detergentes  
en el río

“TODAS LAS ACTIVIDADES REALIZADAS EN EL BOSQUE  
SON RESPONSABILIDAD DEL VISITANTE”

**REPORTES  
Y/O DENUNCIAS**

**EMERGENCIAS**  
800 INCENDIO

**CASETA GUARDABOSQUES**  
(33) 1028-7516

*los 365 días del año las 24 horas.*